



MONITORUL OFICIAL

AL

ROMÂNIEI

Anul 175 (XIX) — Nr. 660

PARTEA I
LEGI, DECRETE, HOTĂRĂRI ȘI ALTE ACTE

Joi, 27 septembrie 2007

SUMAR

<u>Nr.</u>		<u>Pagina</u>
	ACTE ALE ORGANELOR DE SPECIALITATE ALE ADMINISTRAȚIEI PUBLICE CENTRALE	
646.	— Ordin al inspectorului general de stat al Inspectoratului de Stat în Construcții pentru aprobarea Procedurii de autorizare a personalului de specialitate în construcții	2–13
1.355.	— Ordin al ministrului economiei și finanțelor pentru actualizarea contribuabililor mijlocii prevăzuți de Ordinul ministrului finanțelor publice nr. 1.074/2006 privind organizarea activității de administrare a contribuabililor mijlocii la Direcția Generală a Finanțelor Publice a Municipiului București, cu modificările și completările ulterioare	14–32

ACTE ALE ORGANELOR DE SPECIALITATE ALE ADMINISTRAȚIEI PUBLICE CENTRALE

INSPECTORATUL DE STAT ÎN CONSTRUCȚII

ORDIN

pentru aprobarea Procedurii de autorizare a personalului de specialitate în construcții

Având în vedere prevederile art. 1 și ale art. 5 alin. (2) din Ordonanța Guvernului nr. 63/2001 privind înființarea Inspectoratului de Stat în Construcții — I.S.C., aprobată cu modificări prin Legea nr. 707/2001, cu modificările și completările ulterioare,

potrivit dispozițiilor art. 2 lit. c) din Ordonanța de urgență a Guvernului nr. 25/2007 privind stabilirea unor măsuri pentru reorganizarea aparatului de lucru al Guvernului, cu modificările și completările ulterioare,

în conformitate cu dispozițiile art. 5 lit. a) din Regulamentul privind controlul de stat al calității în construcții, aprobat prin Hotărârea Guvernului nr. 272/1994 și ale art. 7 din Regulamentul privind autorizarea laboratoarelor de analize și încercări în activitatea de construcții, aprobat prin Hotărârea Guvernului nr. 808/2005,

în temeiul art. 5 pct. 24 și al art. 13 pct. 1 și 2 din Regulamentul de organizare și funcționare a Inspectoratului de Stat în Construcții — I.S.C., aprobat prin Decizia primului-ministru nr. 147/2007,

inspectorul general de stat al Inspectoratului de Stat în Construcții emite prezentul ordin.

Art. 1. — Se aprobă Procedura de autorizare a personalului de specialitate în construcții, prevăzută în anexa care face parte integrantă din prezentul ordin.

Art. 2. — La data intrării în vigoare a prezentului ordin se abrogă Ordinul inspectorului general de stat al Inspectoratului de Stat în Construcții nr. 704/2006 pentru aprobarea Procedurii de autorizare a personalului de specialitate în construcții,

publicat în Monitorul Oficial al României, Partea I, nr. 20 și 20 bis din 12 ianuarie 2007.

Art. 3. — Prezentul ordin se publică în Monitorul Oficial al României, Partea I.

Art. 4. — Inspectoratul de Stat în Construcții va duce la îndeplinire prevederile prezentului ordin.

Inspectorul general de stat al Inspectoratului de Stat în Construcții,

Dorina Nicolina Isopescu

București, 30 august 2007.

Nr. 646.

ANEXĂ

PROCEDURĂ

de autorizare a personalului de specialitate în construcții

CAPITOLUL I

Scop

Art. 1. — Prezenta procedură stabilește cadrul normativ privind autorizarea și reautorizarea personalului de specialitate în construcții, în conformitate cu prevederile reglementărilor tehnice în vigoare, respectiv:

- șef laborator de analize și încercări în construcții;
- specialist încercări nedistructive;
- responsabil cu controlul tehnic de calitate în construcții;
- responsabil cu urmărirea specială a comportării în exploatare a construcțiilor;
- șef stație de betoane;
- șef stație de producere a agregatelor;
- șef stație de mixturi asfaltice.

Art. 2. — Aplicarea prezentei proceduri are drept scop realizarea în mod unitar a activității de autorizare a personalului de specialitate în construcții, stabilind condițiile de studii și experiența profesională obligatorii pentru autorizare, modalitatea și tehnicile de autorizare, domeniile de autorizare și valabilitatea autorizațiilor.

Art. 3. — Obiectivul principal urmărit prin autorizarea personalului de specialitate în construcții este creșterea nivelului calitativ al lucrărilor, asigurarea respectării prevederilor legale și a reglementărilor tehnice din domeniul calității.

CAPITOLUL II

Domeniul de aplicare

Art. 4. — Prezenta procedură se aplică pentru autorizarea și reautorizarea personalului de specialitate în construcții definit la art. 1.

Art. 5. — Autorizarea se referă la evaluarea capacității tehnice și a experienței profesionale a specialiștilor care solicită obținerea autorizației în vederea exercitării uneia dintre funcțiile menționate la art. 1.

Art. 6. — Autorizarea personalului de specialitate în construcții de către Inspectoratul de Stat în Construcții nu conduce la transferul de responsabilități de la persoana autorizată la organismul de autorizare și nici nu îl exonerează pe acesta de obligațiile și responsabilitățile ce îi revin.

Art. 7. — Reautorizarea personalului de specialitate în construcții se face la solicitarea titularului autorizației sau a angajatorului acestuia.

Art. 8. — Procedura de autorizare se aplică candidaților cu diplomă de studii recunoscută de statul român, în condițiile legii.

CAPITOLUL III

Cadrul legal

Art. 9. — La baza prevederilor cuprinse în prezenta procedură au stat următoarele acte normative:

— Legea nr. 10/1995 privind calitatea în construcții, cu modificările și completările ulterioare;

— Regulamentul privind controlul de stat al calității în construcții, aprobat prin Hotărârea Guvernului nr. 272/1994;

— Regulamentul privind conducerea și asigurarea calității, aprobat prin Hotărârea Guvernului nr. 766/1997 pentru aprobarea unor regulamente privind calitatea în construcții, cu modificările și completările ulterioare;

— Regulamentul de recepție a lucrărilor de construcții și instalații aferente acestora, aprobat prin Hotărârea Guvernului nr. 273/1994, cu modificările și completările ulterioare;

— Regulamentul privind autorizarea laboratoarelor de analize și încercări în activitatea de construcții, aprobat prin Hotărârea Guvernului nr. 808/2005;

— Regulamentul privind urmărirea comportării în exploatare, intervențiile în timp și postutilizarea construcțiilor, aprobat prin Hotărârea Guvernului nr. 766/1997, cu modificările și completările ulterioare;

— Ordonanța Guvernului nr. 63/2001 privind înființarea Inspectoratului de Stat în Construcții — ISC, aprobată cu modificări prin Legea nr. 707/2001, cu modificările și completările ulterioare;

— Regulamentul de organizare și funcționare a Inspectoratului de Stat în Construcții — ISC, aprobat prin Decizia primului-ministru nr. 147/2007;

— Procedura de atestare/reatestare a stațiilor de producere a agregatelor;

— Procedura de atestare/reatestare a stațiilor de mixturi asfaltice;

— Procedura de atestare/reatestare a stațiilor de betoane;

— Procedura privind evaluarea laboratoarelor de analiză și încercări în construcții în vederea autorizării, aprobată prin Ordinul inspectorului general de stat al Inspectoratului de Stat în Construcții nr. 705/2006;

— SR EN ISO 9001 — Sisteme de management al calității. Cerințe.

NOTĂ:

1. Lista documentelor normative menționate mai sus nu este limitativă. Această listă va fi reactualizată periodic cu toate documentele normative referitoare la domeniul abordat, care urmează să intre în vigoare.

2. Pe durata de aplicare a prezentei proceduri se va avea în vedere aplicarea ultimei modificări sau completări a actelor normative la care se face referire în procedură sau în anexe.

CAPITOLUL IV Termeni utilizați

Art. 10. — În contextul prezentei proceduri, termenii referitori la activitatea procedurală sunt definiți după cum urmează:

— *autorizare* — procedura prin care Inspectoratul de Stat în Construcții, prin comisiile teritoriale de autorizare constituite la nivelul inspectoratelor teritoriale în construcții, atestă că personalul de specialitate în construcții este competent să efectueze și să îndeplinească sarcinile specifice pentru care a fost autorizat;

— *calitate* — ansamblul de proprietăți și caracteristici ale unui produs sau serviciu, care îi conferă acestuia proprietatea de a satisface nevoile exprimate sau implicite;

— *șef laborator de analize și încercări în construcții* — persoana autorizată de către Inspectoratul de Stat în Construcții, cu pregătire tehnică de specialitate, numită prin decizie a conducătorului unității deținătoare a laboratorului, cu responsabilități privind funcționarea acesteia, în conformitate cu reglementările tehnice și legale în vigoare;

— *control tehnic de calitate* — tehnicile și activitățile cu caracter operațional utilizate pentru îndeplinirea cerințelor tehnice referitoare la calitate;

— *urmărire specială* — investigațiile specifice regulate, periodice, asupra unor parametri ce caracterizează construcția sau anumite părți ale acesteia, stabiliți din faza de proiectare sau în urma unei expertizări tehnice;

— *șef stație de betoane/șef stație de producere a agregatelor/șef stație de mixturi asfaltice* — persoana autorizată de către Inspectoratul de Stat în Construcții, cu pregătire tehnică de specialitate, numită prin decizie a conducătorului unității deținătoare, cu responsabilități privind funcționarea stației de betoane/stației de producere a agregatelor/stației de mixturi asfaltice, în conformitate cu reglementările tehnice și legale în vigoare;

— *laborator de analize și încercări în construcții* — laboratorul care execută analize și încercări pentru controlul calității pe parcursul execuției lucrărilor de construcții sau care execută analize și încercări pentru constatarea stării tehnice a construcțiilor existente, necesare în cadrul activităților de expertizare tehnică a construcțiilor și de urmărire a comportării în timp a acestora;

— *stație de preparare a mixturilor asfaltice* — instalația complexă, în componența căreia intră toate utilajele necesare preparării mixturilor asfaltice, ce poate fi cu acționare manuală, semiautomată sau complet automatizată;

— *stație de producere a agregatelor* — orice unitate care produce și livrează agregate minerale (indiferent de proveniență: cariere/balastiere), fiind dotată cu echipamente, instalații și utilaje specifice pentru prelucrarea și producerea agregatelor minerale;

— *stație de betoane* — orice unitate care produce și livrează beton, fiind dotată cu una sau mai multe instalații de preparare a betonului;

— *suspendarea autorizației* — întreruperea temporară a valabilității autorizației;

— *anularea autorizației* — întreruperea definitivă a valabilității autorizației.

CAPITOLUL V Cerințe de autorizare

Art. 11. — O persoană fizică poate participa la examenul de autorizare în nume propriu sau la solicitarea angajatorului, cu condiția respectării condițiilor de studiu și vechime prevăzute în tabelele din anexa nr. 1.

Art. 12. — Candidații care solicită autorizarea ca „Responsabil cu controlul tehnic de calitate în construcții”, „Șef laborator”, „Responsabil cu urmărirea specială a comportării în timp a construcțiilor”, care dețin un titlu universitar sau de doctor în științe tehnice — specializările cuprinse în condițiile de autorizare menționate în anexa nr. 1 — și activează în domeniul de autorizare, pot obține aceste autorizări fără a mai susține examen, ci doar în baza dosarului depus la secretariatul comisiei de autorizare.

CAPITOLUL VI Procedura autorizării

Art. 13. — Autorizarea personalului de specialitate în construcții se face de către Inspectoratul de Stat în Construcții, prin comisiile teritoriale de autorizare constituite la nivelul inspectoratelor teritoriale în construcții.

Art. 14. — Comisiile teritoriale de autorizare se constituie și își desfășoară activitatea conform Regulamentului de organizare și funcționare a comisiilor de autorizare, aprobat prin ordin al inspectorului general de stat al Inspectoratului de Stat în Construcții.

Art. 15. — (1) Autorizarea constă în declararea candidatului „admis” în urma susținerii de către acesta a examenului de autorizare, desfășurat conform schemei de principiu (anexele nr. 5).

(2) Autorizația are o valabilitate de 4 ani.

(3) Modelul autorizației este prezentat în anexa nr. 6.

CAPITOLUL VII Documentele solicitate în vederea autorizării

Art. 16. — Admiterea la examenul de autorizare se face în baza dosarului de autorizare compus din:

a) cerere din partea candidatului/angajatorului [anexele nr. 2a)—2d)];

b) curriculum vitae (anexa nr. 3);

c) diploma de absolvire (copie legalizată sau vizată de secretarul comisiei de autorizare);

d) decizie de numire în funcție (pentru „Șef laborator”, „Șef stație de betoane”, „Șef stație de producere a agregatelor” sau „Șef stație de mixturi asfaltice”);

e) două recomandări din partea unor instituții sau persoane fizice, privind activitatea desfășurată în domeniul/domeniile pentru care se solicită autorizarea;

f) autorizări (ANRE etc., pentru domeniile unde sunt solicitate);

g) foto 3x4 cm;

h) dovada achitării cheltuielilor de autorizare (depusă după analizarea și admiterea dosarului).

Art. 17. — (1) Dosarul se depune la inspectoratul județean în construcții pe a cărui rază teritorială domiciliază sau își desfășoară activitatea solicitantul, care îl analizează pe loc sau în cel mult 3 zile și îi comunică candidatului acceptarea sau respingerea acestuia.

(2) Dosarele incomplete sunt restituite candidaților în vederea completării.

(3) Dosarele candidaților care nu îndeplinesc cerințele minime de autorizare prevăzute în anexa nr. 1 sunt respinse.

Art. 18. — Admiterea la examenul de autorizare nu este condiționată de funcția deținută la data solicitării de către candidatul respectiv pentru următoarele categorii de personal: „Responsabil cu controlul tehnic de calitate în construcții”, „Responsabil cu urmărirea specială a comportării în exploatare a construcțiilor”, „Specialist verificări nedestructive”.

Art. 19. — (1) În vederea reautorizării, candidatul trebuie să depună la secretariatul inspectoratului județean în construcții pe a cărui rază locuiește sau lucrează, cu minimum 30 de zile înainte de data expirării autorizației, următoarele documente:

a) cerere prin care se solicită reautorizarea [anexele nr. 2a)–2d)];

b) memoriu de activitate în perioada de valabilitate a autorizației;

c) decizie de numire în funcție (pentru „Șef laborator”, „Șef stație de betoane”, „Șef stație de producere a agregatelor”, „Șef stație de mixturi asfaltice”);

d) foto 3x4 cm;

e) dovada achitării cheltuielilor de reautorizare (50% din cheltuielile de autorizare).

(2) În cazul în care solicitarea privind reautorizarea depășește cu cel mult 10 zile termenul de expirare a valabilității autorizației, se inițiază procedura de autorizare.

CAPITOLUL VIII

Desfășurarea examenului de autorizare

Art. 20. — Data stabilită pentru susținerea examenului în vederea autorizării se comunică la sediul inspectoratelor județene și teritoriale în construcții, cu cel puțin 15 zile înainte de examenul de autorizare.

Art. 21. — Examenul de autorizare se desfășoară scris și oral:

- Proba scrisă constă în test-grilă, compus din:

- întrebări privind legislația și reglementările tehnice din domeniul calității construcțiilor;

- întrebări din domeniul sistemului calității;

- întrebări din domeniul tehnic aferent activității pentru care se solicită autorizarea.

- Proba orală constă în:

- discuții în scopul investigării gradului de cunoaștere a activității din domeniul în care se solicită autorizarea.

Art. 22. — Bibliografia pentru examen va fi pusă la dispoziție solicitanților admiși pentru examinare de către secretariatul comisiilor teritoriale de autorizare.

Art. 23. — (1) Candidații care au obținut minimum nota 8 la proba scrisă sunt considerați admiși, nefiind obligatorie prezentarea la proba orală.

(2) La proba orală sunt admiși candidații care au obținut cel puțin nota 5 la proba scrisă.

(3) Sunt autorizați candidații care au obținut la examenul de autorizare cel puțin media 7.

Art. 24. — Rezultatul obținut la examenul de autorizare se comunică oficial de către secretariatul comisiei de autorizare, în termen de maximum 15 zile de la susținerea examenului de către candidat.

Art. 25. — Contestațiile se pot depune în termen de 7 zile de la data afișării oficiale a rezultatelor examenului de autorizare. Contestațiile depuse după această dată nu se iau în considerație.

Art. 26. — Candidații care nu se pot prezenta la examen din motive obiective (boală, plecat din localitate sau din țară etc.) se pot prezenta la următorul examen cu aceleași cheltuieli de autorizare. Dacă, din motivele menționate anterior, candidații renunță să se prezinte și la următorul examen, contravaloarea cheltuielilor de autorizare nu se returnează.

Art. 27. — Inspectoratul de Stat în Construcții înregistrează autorizațiile emise în registrul de eliberare a autorizațiilor.

Art. 28. — Autorizațiile se eliberează de către Inspectoratul de Stat în Construcții și se transmit, prin intermediul secretariatului comisiilor teritoriale de autorizare, la inspectoratele județene în construcții, de unde pot fi ridicate personal de titulari, sub semnătură.

Art. 29. — Reautorizarea se face în baza analizei dosarului întocmit conform prevederilor art. 19 și susținerii unui interviu.

Art. 30. — (1) În cazul în care, în urma analizei dosarului de reautorizare, rezultă că solicitantul nu a desfășurat activitatea pentru care a fost autorizat cel puțin 60% din perioada de valabilitate a autorizației sau a avut abateri disciplinare documentate și înregistrate la inspectoratul județean în construcții pe a cărui rază și-a desfășurat activitatea, dosarul se respinge. În această situație candidații vor susține un nou examen de autorizare, conform prevederilor art. 21.

(2) Se poate admite dosarul în cazul prezentat la alin. (1) dacă se face dovada efectuării, în ultimul an al valabilității autorizației, a unui curs de instruire în domeniul în care este autorizat, curs organizat de către Inspectoratul de Stat în Construcții sau de alte instituții abilitate (instituții de învățământ superior, asociații profesionale etc.).

Art. 31. — La sesizarea inspectoratelor județene în construcții și la propunerea inspectoratelor teritoriale, inspectorul general de stat al Inspectoratului de Stat în Construcții poate dispune suspendarea, limitarea sau anularea autorizației.

Art. 32. — (1) Cheltuielile de autorizare a personalului de specialitate în construcții sunt în valoare de 150 lei, cu excepția autorizării „Responsabililor cu controlul tehnic de calitate în construcții”, pentru care această valoare se percepe pe domenii de autorizare.

(2) Cheltuielile pentru autorizare se indexează prin ordin al inspectorului general de stat al Inspectoratului de Stat în Construcții.

CAPITOLUL IX

Drepturi și responsabilități ale titularilor de autorizații

Art. 33. — Personalul de specialitate în construcții are dreptul să ocupe o funcție în domeniul în care a fost autorizat și să presteze această activitate pentru persoane fizice, juridice sau unități de consultanță specializate în domeniul verificării calității.

Art. 34. — Drepturile și responsabilitățile personalului de specialitate autorizat, angajat al unui operator economic, sunt cele prevăzute în fișa postului.

Art. 35. — Personalul de specialitate în construcții are următoarele obligații:

- de a respecta legislația și reglementările tehnice specifice activității domeniului pentru care a fost autorizat;

- de a implementa și a menține sistemul de asigurare a calității în domeniul de autorizare.

CAPITOLUL X

Suspendarea/anularea autorizațiilor

Art. 36. — Suspendarea autorizației se face pe o perioadă de la o lună la 6 luni, în cazul încălcării în mod repetat a obligațiilor ce îi revin titularului autorizației în conformitate cu prevederile legislației și reglementărilor tehnice aferente domeniului de autorizare sau a celor din fișa postului, având drept urmare producerea de neconformități care impune refaceri de lucrări, refaceri de probe, refuzări de loturi de materiale etc.

Art. 37. — Anularea autorizației se face pentru încălcări grave ale obligațiilor ce îi revin titularului autorizației în conformitate cu prevederile legislației și cu reglementările tehnice aferente domeniului de autorizare și dacă acesta are deja două suspendări ale autorizației.

Art. 38. — Propunerile privind suspendarea sau anularea autorizației se fac de către inspectoratul județean în construcții pe al cărui teritoriu titularul autorizației își desfășoară activitatea, în baza unui referat prin care se motivează propunerea respectivă. Referatul vizat de președintele comisiei de autorizare se înaintează inspectorului general de stat al Inspectoratului de Stat în Construcții în vederea luării deciziei.

Art. 39. — (1) Decizia privind suspendarea sau anularea autorizației se comunică de către Inspectoratul de Stat în

Construcții președintelui comisiei de autorizare și inspectoratului județean în construcții care a întocmit referatul.

(2) Secretariatul comisiei de autorizare comunică titularului de autorizație și angajatorului acestuia decizia Inspectoratului de Stat în Construcții de suspendare sau de anulare a autorizației (anexa nr. 4).

Art. 40. — Titularii autorizațiilor suspendate sau anulate nu au dreptul de a ocupa funcții în activitatea pentru care au fost autorizați, pe perioada de suspendare sau anulare a autorizației.

Art. 41. — Titularii autorizațiilor anulate au dreptul de a participa la un nou examen de autorizare, în condițiile prevăzute la art. 16 și 21.

CAPITOLUL XI

Dispoziții finale

Art. 42. — Autorizațiile personalului de specialitate în construcții, emise de Inspectoratul de Stat în Construcții anterior intrării în vigoare a prezentei proceduri, își mențin valabilitatea până la expirarea termenelor pentru care au fost emise.

Art. 43. — Urmărirea aplicării și controlul respectării prevederilor prezentei proceduri se fac de către Inspectoratul de Stat în Construcții.

Art. 44. — Anexele nr. 1—6 fac parte integrantă din prezenta procedură.

*ANEXA Nr. 1
la procedură*

**CONDIȚII DE AUTORIZARE
a personalului de specialitate în construcții**

Șef laborator de analize și încercări în construcții

Tabel 1.1

Gradul laboratorului	Cerințe de calificare	
	Studii	Vechime în activitatea de laborator*)
III	Tehnician**) — specializarea construcții	10 ani
	Subinginer — specializarea: • Construcții (CCIA, CFDP, CH, IF, INST, IC) • Chimie (materiale de construcții) • Alte specializări — conform domeniului de activitate al laboratorului (geolog, mecanic, TCM, energetică, tehnologia sudurii, metalurgie etc.)	2 ani
II	Inginer — specializarea: • Construcții (CCIA, CFDP, CH, IF, INST, IC) • Chimie (materiale de construcții) • Alte specializări — conform domeniului de activitate al laboratorului (geolog, mecanic, TCM, energetică, tehnologia sudurii, metalurgie etc.)	1 an
	Subinginer — specializarea: • Construcții (CCIA, CFDP, CH, IF, INST, IC) • Chimie (materiale de construcții) • Materiale de construcții • Alte specializări — conform domeniului de activitate al laboratorului (geolog, mecanic, TCM, energetică, tehnologia sudurii, metalurgie etc.)	5 ani
I	Inginer — specializarea: • Construcții (CCIA, CFDP, CH, IF, INST, IC) • Chimie (materiale de construcții) • Alte specializări — conform domeniului de activitate al laboratorului (geolog, mecanic, TCM, energetică, tehnologia sudurii, metalurgie etc.)	2 ani
	Inginer — specializarea: • Construcții (CCIA, CFDP, CH, IF, INST, IC) • Chimie anorganică • Materiale de construcții • Alte specializări — conform domeniului de activitate al laboratorului (geolog, mecanic, TCM, energetică, tehnologia sudurii, metalurgie etc.)	3 ani

*) Vechimea în activitatea de laborator, dovedită prin carnetul de muncă sau alte înregistrări legale.

**) Conform carnetului de muncă sau altor înscrisuri legale.

Specialist încercări nedistructive

Tabel 1.2

Cerințe minime de calificare		Vechime minimă în activitatea de laborator
• inginer	Absolvent de facultate tehnică	4 ani
• subinginer		
• curs de instruire în domeniu		
• alte documente eliberate de CNCAN, ISCIR (după caz)		

Responsabil cu controlul tehnic de calitate în construcții

Tabel 1.3

Nr. crt.	Domeniul/Subdomeniul de autorizare	Studii		Vechime în proiectare și/sau execuție construcții
		Nivel	Specializare	
1.	Produse pentru construcții	Inginer	CCIA, CFDP, CH, INS, IC, IF, Chimie industrială, Materiale de construcții, IF**)	4 ani
		Subinginer		6 ani
		Tehnician***)	Construcții	10 ani
2.	Construcții civile, industriale, agricole și miniere de suprafață			
2.1.	Categororia de importanță D	Inginer	CCIA, CFDP, CH, IF, INS, IC, Utilaj tehnologic în construcții	3 ani
		Subinginer		5 ani
		Tehnician***)	Construcții	7 ani
2.2.	Categororia de importanță C	Inginer	CCIA, CFDP*), CH*), IC, IF**), Utilaj tehnologic în construcții**)	4 ani
		Subinginer		6 ani
		Tehnician***)	Construcții	15 ani
2.3.	Categororia de importanță A + B	Inginer	CCIA, IC, CH**), CFDP**)	5 ani
		Subinginer		7 ani
3.	Drumuri, poduri, tunele, piste de aviație, transport pe cablu			
3.1.	De interes național și județean	Inginer	CFDP, CCIA*), CH*), IC*), IF**)	5 ani
		Subinginer		7 ani
		Tehnician***)	Construcții	15 ani
3.2.	De interes local	Inginer	CFDP, CCIA, IF*), CH*), Utilaj tehnologic pentru construcții*)	3 ani
		Subinginer		5 ani
		Tehnician***)	Construcții	7 ani
4.	Căi ferate, metrou, tramvai	Inginer	CFDP, CCIA*), CH**)	5 ani
		Subinginer		7 ani
		Tehnician***)	Căi ferate	15 ani
5.	Lucrări hidrotehnice, galerii subterane			
5.1.	Categororia de importanță D	Inginer	CH, CCIA, IC, IF*), Energetică, Galerii subterane	3 ani
		Subinginer		5 ani
		Tehnician***)	Construcții	7 ani
5.2.	Categororia de importanță C	Inginer	CH, CCIA, IC, IF*), Energetică, CFDP**), Galerii subterane	4 ani
		Subinginer		6 ani
		Tehnician***)	Construcții	15 ani
5.3.	Categororia de importanță A + B	Inginer	CH, CCIA*), IC*)	7 ani
6.	Lucrări și rețele de alimentare cu apă și canalizare, îmbunătățiri funciare	Inginer	CH, IF, INS, CCIA, IC, CFDP*), Utilaj tehnologic pentru construcții**), Electromecanică**), TCM — mecanică, tehnologia sudurii**), Mecanică agricolă**)	4 ani
		Subinginer		6 ani
		Tehnician***)	Construcții	15 ani

Nr. crt.	Domeniul/Subdomeniul de autorizare	Studii		Vechime în proiectare și/sau execuție construcții
		Nivel	Specializare	
7.	Instalații aferente construcțiilor			
7.1. 7.2.	Instalații electrice Instalații sanitare, termoventilații	Inginer	INS, CCIA*), IC*), Energetică, Electrotehnică, Facultate tehnică de profil, autorizare ANRE****)	4 ani
		Subinginer		6 ani
		Tehnician***)	Instalații, autorizare ANRE****)	15 ani
7.3.	Instalații gaze	Inginer	INS, CCIA*), IC*), Facultate tehnică de profil, autorizare ANRE	5 ani
		Subinginer		7 ani
		Tehnician***)	Instalații, autorizare ANRE	15 ani
8.	Rețele electrice, termice, de gaze, de telecomunicații și pentru transportul produselor petroliere			
8.1. 8.2. 8.3. 8.4. 8.5.	Rețele electrice Rețele termice Rețele de telecomunicații Rețele de gaze Rețele pentru transportul produselor petroliere	Inginer	INS, CCIA*), IC*), Energetică, Electrotehnică, Facultate tehnică de profil, autorizare ANRE****)	4 ani
		Subinginer		6 ani
		Tehnician***)	Instalații, autorizare ANRE****)	15 ani
9.	Consolidări construcții, inclusiv monumente	Inginer	CCIA, IC, CH, CFDP	8 ani

*) Se iau în considerație situațiile de vechime de cel puțin 2 ani în domeniul de autorizare, dovedită prin carnet de muncă și două recomandări în domeniu.

**) Se iau în considerație situațiile de vechime de cel puțin 8 ani în domeniul de autorizare, dovedită prin carnet de muncă și nominalizarea a 3 obiective, pentru fiecare domeniu solicitat, la care a participat ca proiectant sau executant.

***) Conform carnetului de muncă sau altor înregistrări legale.

****) După caz.

Responsabil cu urmărirea specială a comportării în exploatare a construcțiilor

Tabel 1.4

Cerințe minime de calificare	Vechime minimă în activitatea de proiectare sau execuție în construcții
• Tehnician — cu specializare în domeniul construcțiilor	5 ani
• Subinginer CCIA, CFDP, CH, IC, INS, IF, Utilaj tehnologic pentru construcții	4 ani
• Inginer CCIA, CFDP, CH, IC, INS, IF, Utilaj tehnologic pentru construcții	3 ani
• Arhitect	

Șef stație de betoane

Tabel 1.5

Stație de betoane	Studii		Vechime în activitatea de producere betoane
	Nivel	Specializare	
Capacitate de producție < 35 mc/h	Inginer	• Construcții • Mecanică	2 ani
	Subinginer		
	Tehnician*)	• Construcții • Mecanică	3 ani
	Maistru*)		5 ani
Capacitate de producție > 35 mc/h	Inginer	• Construcții • Mecanică	3 ani
	Subinginer		4 ani

*) Conform carnetului de muncă sau altor înregistrări legale.

Produs electronic destinat exclusiv informării gratuite a persoanelor fizice asupra actelor ce se publică în Monitorul Oficial al României

Şef stație de mixturi asfaltice**Tabel 1.6**

Stație de mixturi asfaltice	Studii		Vechime în activitatea de mixturi asfaltice
	Nivel	Specializare	
Capacitate de producție < 35 t/h	Inginer	• Construcții • Mecanică	2 ani
	Subinginer		
	Tehnician*)	• Construcții • Mecanică	3 ani
	Maistru*)		5 ani
Capacitate de producție > 35 t/h	Inginer	• Construcții • Mecanică	3 ani
	Subinginer		4 ani

Şef stație de producere a agregatelor**Tabel 1.7**

Nivel	Studii		Vechime în activitatea de producere agregate
	Specializare		
Inginer	• Construcții • Mecanică		2 ani
Subinginer			3 ani
Tehnician*)	• Construcții • Mecanică		5 ani
Maistru*)			5 ani
	•		

ANEXA Nr. 2a)
la procedură

(Model de cerere de autorizare)

Instituția

Doamnă/Domnule inspector-şef,

Referitor la: Cerere de autorizare/reautorizare: „Şef stație de betoane”/„Şef stație de producere a agregatelor”/„Şef stație de mixturi asfaltice”

Societatea Comercială, reprezentată prin, cu sediul în localitatea, str. nr., județul (sectorul), vă rugăm să dispuneți analizarea dosarului și înscrierea în vederea participării la examenul de autorizare/reautorizare ca şef stație de betoane/şef stație de producere a agregatelor/şef stație de mixturi asfaltice, care funcționează în cadrul instituției noastre, a domnului/doamnei, domiciliat/domiciliată în localitatea, str. nr., bl., sc., județul (sectorul), posesor/posesoare al/a BI/CI seria, nr., CNP....., de profesie.....

Anexăm dosarul compus din:

- curriculum vitae;
- diploma de absolvire (copie);
- două recomandări din partea unor instituții sau persoane fizice (pentru autorizare);
- decizie de numire în funcție (copie);
- foto 3x4 cm.

Director,

.....
(Numele, prenumele și semnătura)

Data

*) Conform carnetului de muncă sau altor înscrisuri legale.

(Model de cerere de autorizare)

Instituția

Doamnă/Domnule inspector-șef,

Referitor la: Cerere de autorizare/reautorizare: „Șef laborator de analize și încercări în construcții”

Societatea Comercială, reprezentată prin, cu sediul în localitatea, str. nr., județul (sectorul), vă rugăm să dispuneți analizarea dosarului și înscrierea în vederea participării la examenul de autorizare/reautorizare ca șef laborator de analize și încercări în construcții al laboratorului de grad, care funcționează în cadrul instituției noastre, în profilurile:..... a domnului/doamnei, domiciliat/domiciliată în localitatea, str. nr., bl., sc., județul (sectorul), posesor/posesoare al/a BI/CI seria, nr., CNP de profesie

Anexăm dosarul compus din:

- curriculum vitae;
- diploma de absolvire (copie);
- două recomandări din partea unor instituții sau persoane fizice (pentru autorizare);
- decizie de numire în funcție (copie);
- foto 3x4 cm.

Director,

.....
(Numele, prenumele și semnătura)

Data

(Model de cerere de autorizare)

Doamnă/Domnule inspector-șef,

Referitor la: Cerere de autorizare/reautorizare: „Responsabil cu urmărirea specială a comportării în exploatare a construcțiilor”/„Specialist încercări nedistructive”

Subsemnatul/Subsemnata, domiciliat/domiciliată în localitatea, str. nr., bl., sc., județul (sectorul), posesor/posesoare al/a BI/CI seria, nr., CNP, de profesie, vă rog să îmi aprobați participarea la examenul de autorizare/reautorizare ca „Responsabil cu urmărirea specială a comportării în exploatare a construcțiilor”/„Specialist încercări nedistructive”.

Anexez dosarul compus din:

- curriculum vitae;
- două recomandări din partea unor instituții sau persoane fizice, privind activitatea desfășurată în domeniul pentru care se solicită autorizarea/reautorizarea;
- diploma de absolvire (copie);
- foto 3x4 cm.

Semnătura

.....

Data

(Model de cerere de autorizare)

Doamnă/Domnule inspector-șef,

Referitor la: Cerere de autorizare/reautorizare: „Responsabil cu controlul tehnic de calitate în construcții”

Subsemnatul/Subsemnata, domiciliat/domiciliată în localitatea,
str. nr., bl., sc., județul (sectorul), posesor/posesoare
al/a BI/CI seria, nr., CNP, de profesie,
vă rog să îmi aprobați participarea la examenul de autorizare/reautorizare ca „Responsabil cu controlul tehnic de calitate
în construcții” în domeniul/domeniile:

- | | | | |
|--|--------------------------|--|--------------------------|
| 1. Produse pentru construcții | <input type="checkbox"/> | 6. Lucrări și rețele de alimentare cu apă și canalizare, îmbunătățiri funciare | <input type="checkbox"/> |
| 2. Construcții civile, industriale, agricole și miniere de suprafață: | | 7. Instalații aferente construcțiilor: | |
| 2.1. categoria de importanță D | <input type="checkbox"/> | 7.1. Instalații electrice | <input type="checkbox"/> |
| 2.2. categoria de importanță C | <input type="checkbox"/> | 7.2. instalații sanitare, termoventilații | <input type="checkbox"/> |
| 2.3. categoria de importanță A + B | <input type="checkbox"/> | 7.3. Instalații gaze | <input type="checkbox"/> |
| 3. Drumuri, poduri, tunele, piste de aviație, transport pe cablu: | | 8. Rețele electrice, termice, de gaze, de telecomunicații și pentru transportul produselor petroliere | |
| 3.1. de interes național și județean | <input type="checkbox"/> | 8.1. Rețele electrice | <input type="checkbox"/> |
| 3.2. de interes local | <input type="checkbox"/> | 8.2. Rețele termice | <input type="checkbox"/> |
| 4. Căi ferate, metrou, tramvai | <input type="checkbox"/> | 8.3. Rețele de telecomunicații | <input type="checkbox"/> |
| 5. Lucrări hidrotehnice, galerii subterane: | | 8.4. Rețele de gaze | <input type="checkbox"/> |
| 5.1. categoria de importanță D | <input type="checkbox"/> | 8.5. Rețele pentru transportul produselor petroliere | <input type="checkbox"/> |
| 5.2. categoria de importanță C | <input type="checkbox"/> | 9. Consolidări construcții, inclusiv monumente | <input type="checkbox"/> |
| 5.3. categoria de importanță A + B | <input type="checkbox"/> | | |

Anexez dosarul compus din:

- curriculum vitae;
- două recomandări din partea unor instituții sau persoane fizice, privind activitatea desfășurată în domeniul/domeniile pentru care se solicită autorizarea/reautorizarea;
- diploma de absolvire (copie);
- autorizări (ANRE etc., pentru domeniile unde sunt solicitate)
- foto 3x4 cm.

Data

Semnătura

.....

CURRICULUM VITAE

1. Numele:
2. Prenumele:
3. Cod numeric personal:
4. Data și locul nașterii:
5. Adresa:
6. Telefoane de contact:
7. Adresă e-mail:
8. Studii:

(Descrieți fiecare formă de învățământ și program de formare profesională urmate începând cu cea mai recentă)

Perioada	Instituția	Domenii studiate	Tipul calificării/Grade sau diplome obținute

9. Titluri științifice:

10. Experiența profesională:

(Menționați pe rând fiecare experiență profesională pertinentă începând cu cea mai recentă dintre acestea)

Perioada	Instituția	Adresa	Funcția	Descriere (activități și responsabilități)

11. Informații suplimentare:

12. Anexe: Copii documente atașate CV (diplome, autorizații etc.):

Data

Semnătura

.....

Către

.....
(numele titularului autorizației)

Spre știință

.....
(operatorul economic deținător al
laboratorului/stației de betoane/stației de producere a agregatelor/stației de mixturi asfaltice)

În urma analizării Referatului nr. /, întocmit de Inspectoratul Județean în Construcții, prin care se propune suspendarea/anularea Autorizației de „Șef laborator de analize și încercări în construcții”/„Șef stație de betoane”/„Șef stație de producere a agregatelor”/„Șef stație de mixturi asfaltice” nr. /, ca urmare a nerespectării

..... și în conformitate cu prevederile cap. X din Procedura de autorizare a personalului de specialitate în construcții, prin Decizia inspectorului general de stat al Inspectoratului de Stat în Construcții nr. / s-a dispus:

SUSPENDAREA AUTORIZAȚIEI

timp de luni, începând cu data de,
pentru

ANULAREA AUTORIZAȚIEI

începând cu data de

Comisia de autorizare

Președinte,

.....

S C H E M A
de principiu privind autorizarea/reautorizarea personalului de specialitate în construcții

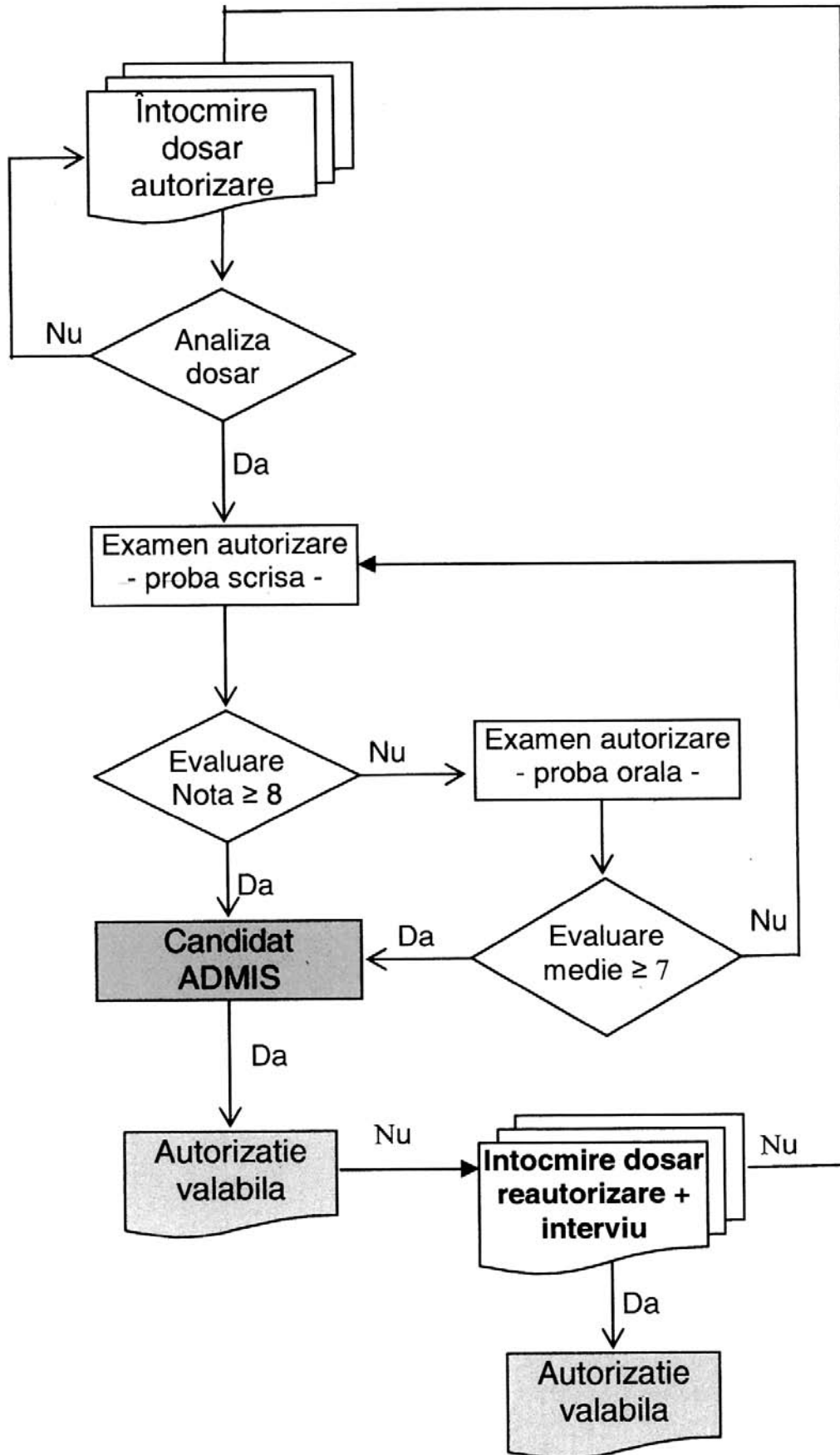

*) Anexa nr. 5 este reprodusă în facsimil.

GUVERNUL ROMÂNIEI
INSPECTORATUL DE STAT ÎN CONSTRUCȚII

AUTORIZAȚIE

Seria ISC

Nr. _____
 Data: _____
 Valabilitate: _____

A fost acordată:

Nume: _____

Prenume: _____

C.N.P. _____

pentru desfășurarea activității de:

Date înscrise de către:

GUVERNUL ROMÂNIEI
INSPECTORATUL DE STAT ÎN CONSTRUCȚII

AUTORIZAȚIE

Nr. _____
 Data: _____
 Valabilitate: _____

Seria ISC

Se autorizează
născut(ă) în anul _____, luna _____, ziua _____, C.N.P. _____,
în localitatea _____, județul _____
pentru a desfășura activitatea de:

în domeniul:

Titularului acestei autorizații i se acordă toate drepturile legale.

INSPECTOR GENERAL DE STAT

*) Anexa nr. 6 este reprodusă în facsimil.

MINISTERUL ECONOMIEI ȘI FINANTELOR

ORDIN

**pentru actualizarea contribuabililor mijlocii prevăzuți de Ordinul ministrului finanțelor publice
nr. 1.074/2006 privind organizarea activității de administrare a contribuabililor mijlocii
la Direcția Generală a Finanțelor Publice a Municipiului București,
cu modificările și completările ulterioare**

În temeiul art. 11 alin. (4) din Hotărârea Guvernului nr. 386/2007 privind organizarea și funcționarea Ministerului Economiei și Finanțelor, cu modificările ulterioare, și având în vedere prevederile art. 3¹ alin. (3) din Ordinul ministrului finanțelor publice nr. 1.074/2006 privind organizarea activității de administrare a contribuabililor mijlocii la Direcția Generală a Finanțelor Publice a Municipiului București, cu modificările și completările ulterioare, precum și schimbările intervenite în structura categoriilor de contribuabili mijlocii,

ministrul economiei și finanțelor emite următorul ordin:

Art. 1. – Lista contribuabililor mijlocii care urmează a fi administrați de Direcția Generală a Finanțelor Publice a Municipiului București începând cu data de 1 ianuarie 2008 este prevăzută în anexa nr. 1.

Art. 2. – Lista contribuabililor mijlocii care nu vor mai fi administrați de Direcția Generală a Finanțelor Publice a Municipiului București începând cu data de 1 ianuarie 2008 este prevăzută în anexa nr. 2.

Art. 3. – Lista contribuabililor mijlocii rezultați în urma divizării unor contribuabili mijlocii administrați în cadrul Direcției Generale a Finanțelor Publice a Municipiului București este prevăzută în anexa nr. 3.

Art. 4. – Anexele nr. 1–3 fac parte integrantă din prezentul ordin.

Art. 5. – Direcția generală de reglementare a colectării creanțelor bugetare, Direcția de monitorizare a realizării creanțelor bugetare, Direcția Generală a Finanțelor Publice a Municipiului București și administrațiile finanțelor publice ale sectoarelor 1–6 ale municipiului București, direcțiile generale ale finanțelor publice județene și structurile teritoriale din subordine din cadrul Agenției Naționale de Administrare Fiscală, precum și Direcția generală a tehnologiei informației din cadrul Ministerului Economiei și Finanțelor vor duce la îndeplinire prevederile prezentului ordin.

Art. 6. – Prezentul ordin se publică în Monitorul Oficial al României, Partea I.

Ministrul economiei și finanțelor,
Varujan Vosganian

București, 25 septembrie 2007.
Nr. 1.355.

ANEXA Nr. 1

LISTA

**contribuabililor mijlocii care urmează a fi administrați de Direcția Generală a Finanțelor Publice
a Municipiului București începând cu data de 1 ianuarie 2008**

Nr. crt.	Cod unic de înregistrare fiscală	Denumirea contribuabilului	Județul
0	1	2	3
1	477116	2000 KENO IMPORT EXPORT SRL	MUNICIPIUL BUCUREȘTI
2	2358359	A & A TRADING COMPANY SRL	MUNICIPIUL BUCUREȘTI
3	7741052	A.G. -CHIM TRADING-COMPANY SRL	MUNICIPIUL BUCUREȘTI
4	9394898	A.G.F. CEREAL RUMENA SRL	MUNICIPIUL BUCUREȘTI
5	13587820	AAYLEX DISTRIBUTION SRL	MUNICIPIUL BUCUREȘTI
6	6366826	AAYLEX TRADING SRL	MUNICIPIUL BUCUREȘTI
7	8678166	ABIS STUDIO SRL	MUNICIPIUL BUCUREȘTI
8	12097170	ACCENT TRAVEL & EVENTS SRL	MUNICIPIUL BUCUREȘTI
9	13906	ACVATOT S.R.L.	MUNICIPIUL BUCUREȘTI
10	367911	ADESGO SA	MUNICIPIUL BUCUREȘTI
11	1563215	ADEVARUL SA	MUNICIPIUL BUCUREȘTI
12	15739061	ADIDAS ROMANIA SRL	MUNICIPIUL BUCUREȘTI
13	11672708	ADMINISTRATIA NATIONALA DE METEOROLOGIE RA	MUNICIPIUL BUCUREȘTI
14	6549440	AECTRA AGROCHEMICALS SA	MUNICIPIUL BUCUREȘTI

0	1	2	3
15	1592288	AECTRA SRL	MUNICIPIUL BUCUREȘTI
16	14486220	AEGEF GRUP SRL	MUNICIPIUL BUCUREȘTI
17	14559933	AEGEK SA ATENA SUCURSALA LIPSCANI BUCURESTI ROMANIA	MUNICIPIUL BUCUREȘTI
18	11219295	AEROTEH-G.P. SA	MUNICIPIUL BUCUREȘTI
19	6422446	AGENT TRADE SRL	MUNICIPIUL BUCUREȘTI
20	12017677	AGENTIA DE DREPTURI SPORTIVE SA	MUNICIPIUL BUCUREȘTI
21	17055949	AGORA INTERNATIONAL SRL	MUNICIPIUL BUCUREȘTI
22	6243785	AGREXCOM -94 SRL	MUNICIPIUL BUCUREȘTI
23	18027009	AGROLI GROUP SRL	MUNICIPIUL BUCUREȘTI
24	2356706	AGROS INTERNATIONAL SRL	MUNICIPIUL BUCUREȘTI
25	6193482	AGROVET SA	MUNICIPIUL BUCUREȘTI
26	9406798	AIR TOTAL ROMANIA S.A.	MUNICIPIUL BUCUREȘTI
27	14623300	ALARCO GROUP SRL	MUNICIPIUL BUCUREȘTI
28	13101341	ALAS ROMANIA S.R.L.	MUNICIPIUL BUCUREȘTI
29	15826834	ALIBATU MERCUR COMPANY S.R.L.	MUNICIPIUL BUCUREȘTI
30	6811931	ALKA CO SRL	MUNICIPIUL BUCUREȘTI
31	13513717	ALLIANCE NETWORKS GRUP S.R.L.	MUNICIPIUL BUCUREȘTI
32	16795469	ALPHYRA ROMANIA SA	MUNICIPIUL BUCUREȘTI
33	17026781	ALSO ENERG SRL	MUNICIPIUL BUCUREȘTI
34	6717510	ALSTOM GENERAL TURBO SA	MUNICIPIUL BUCUREȘTI
35	5246813	ALSYS DATA SRL	MUNICIPIUL BUCUREȘTI
36	14906056	ALT UNIVERS COMPANY 2002 SA	MUNICIPIUL BUCUREȘTI
37	14242578	AM EUROCROSS S.R.L.	MUNICIPIUL BUCUREȘTI
38	14665500	AMENAJAREA DOMENIULUI PUBLIC SI PRIVAT 4 (A.D.P.P.4) SA	MUNICIPIUL BUCUREȘTI
39	6331682	AMERICAN RESTAURANT SYSTEM SA	MUNICIPIUL BUCUREȘTI
40	1596638	AMERILEX SRL	MUNICIPIUL BUCUREȘTI
41	18680651	AMGAZ FURNIZARE SRL	MUNICIPIUL BUCUREȘTI
42	14812555	AMIANIT PIPE SYSTEMS SRL	MUNICIPIUL BUCUREȘTI
43	8468423	ANA HOTELS SA	MUNICIPIUL BUCUREȘTI
44	6718515	ANA PAN SA	MUNICIPIUL BUCUREȘTI
45	10963008	ANDA TRANS CONSTRUCT S.R.L.	MUNICIPIUL BUCUREȘTI
46	15841001	ANGORA CONSTRUCT SRL	MUNICIPIUL BUCUREȘTI
47	10519723	ANTALIS SA	MUNICIPIUL BUCUREȘTI
48	15971591	ANTENA 3 SA	MUNICIPIUL BUCUREȘTI
49	8870390	ANTONY GROSS EXIM SRL	MUNICIPIUL BUCUREȘTI
50	335286	ANTREPRIZA CONSTRUCTII MONTAJ NR. 4 BUCURESTI SA	MUNICIPIUL BUCUREȘTI
51	7400810	ARBOMEDIA.NET SRL	MUNICIPIUL BUCUREȘTI
52	6810715	ARCONI GRUP S.A.	MUNICIPIUL BUCUREȘTI
53	4504418	ARENA GROUP SA	MUNICIPIUL BUCUREȘTI
54	5478708	ARGIROM INTERNATIONAL SA	MUNICIPIUL BUCUREȘTI
55	3167993	ARMUS S.A.	MUNICIPIUL BUCUREȘTI
56	10873673	ARNAUD ROMANIA CHEMICALS SRL	MUNICIPIUL BUCUREȘTI
57	436787	ARSIS TRADING SRL	MUNICIPIUL BUCUREȘTI
58	379290	ARTA GRAFICA SA	MUNICIPIUL BUCUREȘTI
59	18047456	ARTENIUS ROMANIA S.R.L.	MUNICIPIUL BUCUREȘTI
60	15207595	ASHROICH ROMANIA SRL	MUNICIPIUL BUCUREȘTI
61	5990740	ASTESE PRODUCTION SRL	MUNICIPIUL BUCUREȘTI
62	13521523	ASTON COM SA	MUNICIPIUL BUCUREȘTI
63	5479061	ATHENEE PHENIX GROUP SA	MUNICIPIUL BUCUREȘTI
64	14129308	ATIFCO INTERNATIONAL SA	MUNICIPIUL BUCUREȘTI
65	9911749	ATLAS COMPUTER COMIMPRODEX SRL	MUNICIPIUL BUCUREȘTI
66	9626378	ATOMIC TV ROMANIA SRL	MUNICIPIUL BUCUREȘTI
67	3738836	AUSTRAL TRADE SRL	MUNICIPIUL BUCUREȘTI
68	10403965	AUSTROTHERM COM SRL	MUNICIPIUL BUCUREȘTI

0	1	2	3
69	1590376	AUTO COBALCESCU SRL	MUNICIPIUL BUCUREȘTI
70	86	AUTO MARCU'S GRUP SA	MUNICIPIUL BUCUREȘTI
71	15134434	AUTOKLASS CENTER SRL	MUNICIPIUL BUCUREȘTI
72	1572345	AUTOMATICA SA	MUNICIPIUL BUCUREȘTI
73	5205651	AUTORITATEA AERONAUTICA CIVILA ROMANA RA	MUNICIPIUL BUCUREȘTI
74	850	AVERSA SA	MUNICIPIUL BUCUREȘTI
75	11082278	AVIA TRAVEL & TOUR S.R.L.	MUNICIPIUL BUCUREȘTI
76	18416731	AVIATION PETROLEUM SRL	MUNICIPIUL BUCUREȘTI
77	1551768	AVICOLA BUCURESTI SA	MUNICIPIUL BUCUREȘTI
78	16660275	AZALI TRADING SA	MUNICIPIUL BUCUREȘTI
79	14508956	B MOBILE COMMUNICATIONS SRL	MUNICIPIUL BUCUREȘTI
80	15413099	B.D.G. IMPORT SRL	MUNICIPIUL BUCUREȘTI
81	15108621	BANEASA DEVELOPMENTS SRL	MUNICIPIUL BUCUREȘTI
82	8327424	BANEASA RESIDENTIAL PARK SA	MUNICIPIUL BUCUREȘTI
83	3577683	BAREXIM SRL	MUNICIPIUL BUCUREȘTI
84	11310678	BATUL MICRO IMPEX SRL	MUNICIPIUL BUCUREȘTI
85	11469720	BAUER ROMANIA SRL	MUNICIPIUL BUCUREȘTI
86	16275636	BAVARIA LEASING IFN S.A.	MUNICIPIUL BUCUREȘTI
87	14821499	BAXI ROMANIA S.A.	MUNICIPIUL BUCUREȘTI
88	13434907	BEAUTY SHOP ROMANIA SA	MUNICIPIUL BUCUREȘTI
89	9693687	BELLA ROMANIA IMPEX SRL	MUNICIPIUL BUCUREȘTI
90	17161117	BENBAR GRUP SRL	MUNICIPIUL BUCUREȘTI
91	3324044	BENGOSS COMIMPEX S.R.L.	MUNICIPIUL BUCUREȘTI
92	6905734	BEOFON SRL	MUNICIPIUL BUCUREȘTI
93	411359	BERE RAHOVA SA	MUNICIPIUL BUCUREȘTI
94	12506797	BEST COMPUTERS SRL	MUNICIPIUL BUCUREȘTI
95	5971322	BEST FOODS PRODUCTIONS SRL	MUNICIPIUL BUCUREȘTI
96	16155168	BHARAT DISTRIBUTION IMPEX S.R.L.	MUNICIPIUL BUCUREȘTI
97	6151649	BIC (ROMANIA) MARKETING & DISTRIBUTION S.R.L.	MUNICIPIUL BUCUREȘTI
98	3968479	BILANCIA EXIM SRL	MUNICIPIUL BUCUREȘTI
99	11515592	BILLA INVEST CONSTRUCT SRL	MUNICIPIUL BUCUREȘTI
100	341563	BIOFARM SA	MUNICIPIUL BUCUREȘTI
101	2337356	BIOSIN SA	MUNICIPIUL BUCUREȘTI
102	14300997	BIP SAFETY SRL	MUNICIPIUL BUCUREȘTI
103	5603606	BITUNOVA ROMANIA SRL	MUNICIPIUL BUCUREȘTI
104	3578085	BRADY TRADE SRL	MUNICIPIUL BUCUREȘTI
105	2268000	BRAILACT SA	MUNICIPIUL BUCUREȘTI
106	13210799	BRAVO INTERNATIONAL SRL	MUNICIPIUL BUCUREȘTI
107	16334236	BRD FINANCE IFN S.A.	MUNICIPIUL BUCUREȘTI
108	11110637	BRIDGEXIM IND SRL	MUNICIPIUL BUCUREȘTI
109	13959176	BRODOS ROMANIA S.R.L.	MUNICIPIUL BUCUREȘTI
110	11552248	BSH ELECTROCASNICE SRL	MUNICIPIUL BUCUREȘTI
111	6090983	BUCHAREST FINANCIAL PLAZZA SRL	MUNICIPIUL BUCUREȘTI
112	8513222	BUCURESTI TRADE INTERNATIONAL SRL	MUNICIPIUL BUCUREȘTI
113	15620183	BUDERUS ROMANIA S.R.L.	MUNICIPIUL BUCUREȘTI
114	7400675	BULL ROMANIA SRL	MUNICIPIUL BUCUREȘTI
115	14012099	BULROM GAS IMPEX SRL	MUNICIPIUL BUCUREȘTI
116	12519681	BUSINESS DEVELOPMENT TEAM S.R.L.	MUNICIPIUL BUCUREȘTI
117	16345014	BUZMANN INDUSTRIES SRL	MUNICIPIUL BUCUREȘTI
118	1189	C.I.T.C. SA	MUNICIPIUL BUCUREȘTI
119	17053379	CALIPRIX SRL	MUNICIPIUL BUCUREȘTI
120	398292	CAMICONI SRL	MUNICIPIUL BUCUREȘTI
121	15928354	CARDINAL RECRUT SRL	MUNICIPIUL BUCUREȘTI
122	3541906	CARGUS INTERNATIONAL SRL	MUNICIPIUL BUCUREȘTI

0	1	2	3
123	13973936	CARNICOM SRL	MUNICIPIUL BUCUREȘTI
124	11173953	CARNIMPEX 2001 SRL	MUNICIPIUL BUCUREȘTI
125	474969	CARO GROUP SRL	MUNICIPIUL BUCUREȘTI
126	6205048	CARPAT AGREGATE SA	MUNICIPIUL BUCUREȘTI
127	16109420	CARPAT BELAZ SERVICE SRL	MUNICIPIUL BUCUREȘTI
128	13951733	CARPAT CARGO SA	MUNICIPIUL BUCUREȘTI
129	15134353	CARPAT CEMTRANS SRL	MUNICIPIUL BUCUREȘTI
130	1597501	CARPATI MOTOR S.R.L.	MUNICIPIUL BUCUREȘTI
131	16127931	CASINO ENTERTAINMENT CENTER SRL	MUNICIPIUL BUCUREȘTI
132	361803	CASTEL FILM SRL	MUNICIPIUL BUCUREȘTI
133	18344287	CASTRO INVESTMENTS S.R.L.	MUNICIPIUL BUCUREȘTI
134	11285736	CATAVENCU SA	MUNICIPIUL BUCUREȘTI
135	4433317	CELSIUS 2000 SRL	MUNICIPIUL BUCUREȘTI
136	1559532	CENTROFARM SA	MUNICIPIUL BUCUREȘTI
137	15653954	CENTRUL INTERNATIONAL CDG SRL	MUNICIPIUL BUCUREȘTI
138	12732298	CENTRUL MEDICAL ROMAR SRL	MUNICIPIUL BUCUREȘTI
139	15811175	CET GRIVITA SRL	MUNICIPIUL BUCUREȘTI
140	15104905	CETELEM IFN S.A.	MUNICIPIUL BUCUREȘTI
141	13318139	CG & GC INTELLIGENT TECHNOLOGY SA	MUNICIPIUL BUCUREȘTI
142	6506482	CH.P.M. (CHEMICALS & PHARMACEUTICALS & MANUFACTURING) IMPEX SRL	MUNICIPIUL BUCUREȘTI
143	4998141	CHEMICALCOM ADYA SRL	MUNICIPIUL BUCUREȘTI
144	3450840	CHEMTRADERS SRL	MUNICIPIUL BUCUREȘTI
145	15408262	CHEVRONTEXACO LUBRICANTS ROMANIA SRL	MUNICIPIUL BUCUREȘTI
146	6557990	CHIANTI MCFREE SRL	MUNICIPIUL BUCUREȘTI
147	329942	CHIMOPAR SA	MUNICIPIUL BUCUREȘTI
148	18217836	CHINA SHIPPING (ROMANIA) AGENCY CO. LTD SRL	MUNICIPIUL BUCUREȘTI
149	7567399	CHIRCU PROD-IMPEX COMPANY SRL	MUNICIPIUL BUCUREȘTI
150	13743015	CLAS INTERPROD SRL	MUNICIPIUL BUCUREȘTI
151	5039796	CLASSIC DOME SRL	MUNICIPIUL BUCUREȘTI
152	7568521	CMT (COMMUNICATION MARKETING TEXTILES) SRL	MUNICIPIUL BUCUREȘTI
153	7500321	COATS ROMANIA IMPEX SRL	MUNICIPIUL BUCUREȘTI
154	2791858	COBRA SECURITY S.R.L.	MUNICIPIUL BUCUREȘTI
155	2603555	COCA-COLA ROMANIA SRL	MUNICIPIUL BUCUREȘTI
156	9975440	COELCO TRADE SRL	MUNICIPIUL BUCUREȘTI
157	8804590	COIFER CONS SRL	MUNICIPIUL BUCUREȘTI
158	6642166	COLAS ROMANIA S.R.L.	MUNICIPIUL BUCUREȘTI
159	5750640	COLECT METAL IMPEX 94 SRL	MUNICIPIUL BUCUREȘTI
160	13458124	COLINA MOTORS SRL	MUNICIPIUL BUCUREȘTI
161	3542618	COM NICO SERV SRL	MUNICIPIUL BUCUREȘTI
162	21614895	COMAT FILARET S.A.	MUNICIPIUL BUCUREȘTI
163	21614909	COMATCHIM INTERNATIONAL S.A.	MUNICIPIUL BUCUREȘTI
164	21615556	COMATCHIM M.D.F. 2006 S.A.	MUNICIPIUL BUCUREȘTI
165	299	COMATCHIM SA	MUNICIPIUL BUCUREȘTI
166	9112539	COMITY PROD EXIM S.R.L.	MUNICIPIUL BUCUREȘTI
167	9019856	COMPANIA HOTELIERA INTERCONTINENTAL ROMANIA SA	MUNICIPIUL BUCUREȘTI
168	1555239	COMPANIA INDUSTRIALA GRIVITA SA	MUNICIPIUL BUCUREȘTI
169	14423850	COMPANIA NATIONALA „ROMARM” FILIALA UZINA MECANICA BUCURESTI SA	MUNICIPIUL BUCUREȘTI
170	14273221	COMPANIA NATIONALA DE INVESTITII „C.N.I.” SA	MUNICIPIUL BUCUREȘTI
171	1590333	COMPANIA ROMANA DE AVIATIE ROMAVIA RA	MUNICIPIUL BUCUREȘTI
172	4772216	COMPREST GIM SRL	MUNICIPIUL BUCUREȘTI
173	13699769	COMPUTER 2001 SRL	MUNICIPIUL BUCUREȘTI
174	330580	COMTEXIN SA	MUNICIPIUL BUCUREȘTI
175	6544184	CONCELEX SRL	MUNICIPIUL BUCUREȘTI
176	4021634	CONCEPT CONSULT & PROSPECT SRL	MUNICIPIUL BUCUREȘTI

0	1	2	3
177	4976160	CONCRET COMERT SRL	MUNICIPIUL BUCUREȘTI
178	13854030	CONFO MEX SRL	MUNICIPIUL BUCUREȘTI
179	344136	CONIMPEX COMPANY SRL	MUNICIPIUL BUCUREȘTI
180	2791017	CONINVEST CARPATI SA	MUNICIPIUL BUCUREȘTI
181	23071	CORA F SRL	MUNICIPIUL BUCUREȘTI
182	10148013	CORPORATE OFFICE SOLUTIONS S.R.L.	MUNICIPIUL BUCUREȘTI
183	9039071	COTY COSMETICS ROMANIA SRL	MUNICIPIUL BUCUREȘTI
184	9653097	CRESCENDO INTERNATIONAL SRL	MUNICIPIUL BUCUREȘTI
185	345107	CRINUL SA	MUNICIPIUL BUCUREȘTI
186	383720	CRISTAL BRAD SERVICE SRL	MUNICIPIUL BUCUREȘTI
187	6345190	CRISTALEX '94 SRL	MUNICIPIUL BUCUREȘTI
188	4134846	CROMINVENT SRL	MUNICIPIUL BUCUREȘTI
189	14269085	CTE TRAILERS SRL	MUNICIPIUL BUCUREȘTI
190	5951090	CURIERUL NATIONAL-REDACTIA SA	MUNICIPIUL BUCUREȘTI
191	6476683	D.I.M. SOFT SRL	MUNICIPIUL BUCUREȘTI
192	5701981	DACO PROD COM SRL	MUNICIPIUL BUCUREȘTI
193	4600318	DADI '93 PROD COM SRL	MUNICIPIUL BUCUREȘTI
194	6864979	DAGECO IMPEX S.R.L.	MUNICIPIUL BUCUREȘTI
195	2359265	DAGECO SYSTEMS IFN SA	MUNICIPIUL BUCUREȘTI
196	5575204	DAIKIN AIRCONDITIONING CENTRAL EUROPE-ROMANIA SRL	MUNICIPIUL BUCUREȘTI
197	9482566	DANCO PRO COMMUNICATION SRL	MUNICIPIUL BUCUREȘTI
198	5157805	DANEX CONSULT SRL	MUNICIPIUL BUCUREȘTI
199	5219940	DANNI TRANS COM SRL	MUNICIPIUL BUCUREȘTI
200	12586680	DASIMPEX GSM S.R.L.	MUNICIPIUL BUCUREȘTI
201	10363046	DATANET SYSTEMS SRL	MUNICIPIUL BUCUREȘTI
202	14982150	DBV MEDIA HOUSE SRL	MUNICIPIUL BUCUREȘTI
203	12751508	DEL FIN LEASING IFN SA	MUNICIPIUL BUCUREȘTI
204	7756924	DELOITTE AUDIT S.R.L.	MUNICIPIUL BUCUREȘTI
205	9827274	DEN BRAVEN ROMANIA COMEX SRL	MUNICIPIUL BUCUREȘTI
206	14798230	DEPOZITUL DE CARTE DISTRIBUTIE S.R.L.	MUNICIPIUL BUCUREȘTI
207	6596981	DERA ROMANIA FT SRL	MUNICIPIUL BUCUREȘTI
208	8394083	DI-BAS AUTO SRL	MUNICIPIUL BUCUREȘTI
209	7411232	DIEKAT CONSTRUCT SA	MUNICIPIUL BUCUREȘTI
210	5157538	DIMAR SRL	MUNICIPIUL BUCUREȘTI
211	6547644	DINAMICA IMPEX SRL	MUNICIPIUL BUCUREȘTI
212	6545317	DINMAR LEASING IFN S.A.	MUNICIPIUL BUCUREȘTI
213	13196520	DISTRIBUTION GENERAL VALUE SRL	MUNICIPIUL BUCUREȘTI
214	15104638	DIVERTA MEDIA RETAIL SRL	MUNICIPIUL BUCUREȘTI
215	18945066	DIVERTA RETAIL 3000 SA	MUNICIPIUL BUCUREȘTI
216	7149353	DOCKVIEW MEDIA SRL	MUNICIPIUL BUCUREȘTI
217	11605083	DRAMIRAL GROUP SA	MUNICIPIUL BUCUREȘTI
218	10077532	DRUCKFARBEN ROMANIA S.R.L.	MUNICIPIUL BUCUREȘTI
219	12717360	DRUM ART SRL	MUNICIPIUL BUCUREȘTI
220	9482116	DRUPO SA	MUNICIPIUL BUCUREȘTI
221	6711479	DUAL MAN SRL	MUNICIPIUL BUCUREȘTI
222	5039567	DUNAREA SA	MUNICIPIUL BUCUREȘTI
223	9623860	E.G.M.S. ELECTRO MONTAJ SI SERVICE S.R.L.	MUNICIPIUL BUCUREȘTI
224	13529209	E.Z. GRUP SRL	MUNICIPIUL BUCUREȘTI
225	1570794	EAST EUROP TRADING SA	MUNICIPIUL BUCUREȘTI
226	13176107	EAST WAY SPEDITION S.R.L.	MUNICIPIUL BUCUREȘTI
227	14045827	ECOMASTER-SERVICII ECOLOGICE SA	MUNICIPIUL BUCUREȘTI
228	14330840	ECONOMAT SECTOR 5 SRL	MUNICIPIUL BUCUREȘTI
229	6894953	EDDAN COMIMPEX S.R.L.	MUNICIPIUL BUCUREȘTI
230	4658697	EDIPRESSE A.S. SRL	MUNICIPIUL BUCUREȘTI

0	1	2	3
231	16020713	EDITURA INTACT SRL	MUNICIPIUL BUCUREȘTI
232	16066125	EDITURA READER'S DIGEST SRL	MUNICIPIUL BUCUREȘTI
233	8915963	EDRINKS.RO SRL	MUNICIPIUL BUCUREȘTI
234	17607105	EFG LEASING IFN S.A.	MUNICIPIUL BUCUREȘTI
235	16036850	EFG RETAIL SERVICES IFN S.A.	MUNICIPIUL BUCUREȘTI
236	17185841	EGNATIA ROM SRL	MUNICIPIUL BUCUREȘTI
237	15901944	EINHELL ROMANIA SRL	MUNICIPIUL BUCUREȘTI
238	14525388	ELCON MANAGEMENT SRL	MUNICIPIUL BUCUREȘTI
239	14832595	ELECTRICA SOLUZIONE SA	MUNICIPIUL BUCUREȘTI
240	12058790	ELIT ROMANIA PIESE AUTO ORIGINALE SRL	MUNICIPIUL BUCUREȘTI
241	11553022	ELKOTECH ROMANIA SA	MUNICIPIUL BUCUREȘTI
242	4093479	ELTEK ENGINEERING SA	MUNICIPIUL BUCUREȘTI
243	35882	ELTRIX SRL	MUNICIPIUL BUCUREȘTI
244	3903143	ELVIMEX ENGINEERING SRL	MUNICIPIUL BUCUREȘTI
245	6811150	ELVIMEX GROUP SA	MUNICIPIUL BUCUREȘTI
246	15967043	EMAG INTERNATIONAL SRL	MUNICIPIUL BUCUREȘTI
247	16259711	ENERGO MINERAL SA	MUNICIPIUL BUCUREȘTI
248	8807422	ENERGOREPARATII SA	MUNICIPIUL BUCUREȘTI
249	13160119	ENERIA SRL	MUNICIPIUL BUCUREȘTI
250	6841746	ENID IMPEX SRL	MUNICIPIUL BUCUREȘTI
251	6519490	ENIGMA TRADING 2000 SRL	MUNICIPIUL BUCUREȘTI
252	3751444	EQUANT ROMANIA SA	MUNICIPIUL BUCUREȘTI
253	14090267	ERBASU EXPERT CONSTRUCT SA	MUNICIPIUL BUCUREȘTI
254	6521580	EREBUS TEHNICS INTERNATIONAL SRL	MUNICIPIUL BUCUREȘTI
255	14992316	E-SIGN SOFTWARE SECURITY SA	MUNICIPIUL BUCUREȘTI
256	13904170	EUREST ROM SRL	MUNICIPIUL BUCUREȘTI
257	11412619	EURO CONSTRUCT INTERNATIONAL S.R.L.	MUNICIPIUL BUCUREȘTI
258	12506630	EUROBUS LEASING IFN S.A.	MUNICIPIUL BUCUREȘTI
259	5832049	EUROGRAFICA SRL	MUNICIPIUL BUCUREȘTI
260	14856179	EUROINVEST INTERNATIONAL SRL	MUNICIPIUL BUCUREȘTI
261	6717307	EUROMEDIA GROUP SA	MUNICIPIUL BUCUREȘTI
262	12826198	EUROMEDIC ROMANIA SRL	MUNICIPIUL BUCUREȘTI
263	4363351	EUROPACK CARTON SA	MUNICIPIUL BUCUREȘTI
264	15814791	EUROTRACON EXPRES SRL	MUNICIPIUL BUCUREȘTI
265	10347830	EUROWEB ROMANIA SA	MUNICIPIUL BUCUREȘTI
266	8900229	EVERET ROMANIA DISTRIBUTION SRL	MUNICIPIUL BUCUREȘTI
267	5462698	EXFOR SA	MUNICIPIUL BUCUREȘTI
268	16010507	EXPEDIT-EURO-TRANS ROMANIA SRL	MUNICIPIUL BUCUREȘTI
269	6176724	EXPLOIT SRL	MUNICIPIUL BUCUREȘTI
270	9607546	F.C.-CONSTRUCT '97 SRL	MUNICIPIUL BUCUREȘTI
271	455053	FABERROM SA	MUNICIPIUL BUCUREȘTI
272	5297817	FALCON ELECTRONICS PROD SRL	MUNICIPIUL BUCUREȘTI
273	3154837	FAR EST IMPORT EXPORT SRL	MUNICIPIUL BUCUREȘTI
274	256	FARMAVET SA	MUNICIPIUL BUCUREȘTI
275	339474	FAUR SA	MUNICIPIUL BUCUREȘTI
276	17060007	FCC CONSTRUCCION SA BARCELONA SUCURSALA BUCURESTI	MUNICIPIUL BUCUREȘTI
277	369432	FECNE SA	MUNICIPIUL BUCUREȘTI
278	8757715	FED PRINT SA	MUNICIPIUL BUCUREȘTI
279	2354144	FELIX TELECOM SRL	MUNICIPIUL BUCUREȘTI
280	13457951	FERO TRANS SRL	MUNICIPIUL BUCUREȘTI
281	18621132	FERRERO ROMANIA S.R.L.	MUNICIPIUL BUCUREȘTI
282	11252950	FERROLI-ROMANIA SRL	MUNICIPIUL BUCUREȘTI
283	342046	FILROM SA	MUNICIPIUL BUCUREȘTI
284	434492	FIROS SA	MUNICIPIUL BUCUREȘTI

0	1	2	3
285	13845929	FLASH LIGHTING SERVICES SA	MUNICIPIUL BUCUREȘTI
286	11318329	FONDUL ROMAN DE DEZVOLTARE SOCIALA	MUNICIPIUL BUCUREȘTI
287	1567268	FORADEX SA	MUNICIPIUL BUCUREȘTI
288	8231035	FORESTA NEHOIU SA	MUNICIPIUL BUCUREȘTI
289	11258030	FOREVER LIVING PRODUCTS ROMANIA SRL	MUNICIPIUL BUCUREȘTI
290	15096594	FOX COM SERV DISTRIBUTION SRL	MUNICIPIUL BUCUREȘTI
291	3750511	FOX COM SERV SRL	MUNICIPIUL BUCUREȘTI
292	41299	FRACOM SRL	MUNICIPIUL BUCUREȘTI
293	13668673	FREEDOM CARS LIV SRL	MUNICIPIUL BUCUREȘTI
294	9582573	FREESCALE SEMICONDUCTOR ROMANIA SRL	MUNICIPIUL BUCUREȘTI
295	8249644	FRESH AIR S.R.L.	MUNICIPIUL BUCUREȘTI
296	16993253	FRIG PRO SRL	MUNICIPIUL BUCUREȘTI
297	448960	FRIGOCOM SA	MUNICIPIUL BUCUREȘTI
298	3023882	FUNDATIA-EDITURA REVISTA ROMANIA MARE SRL	MUNICIPIUL BUCUREȘTI
299	12627837	G.T.A. BUSINESS GROUP SRL	MUNICIPIUL BUCUREȘTI
300	14715188	G4S CASH SERVICES SRL	MUNICIPIUL BUCUREȘTI
301	8780491	G4S SECURITY SERVICES SRL	MUNICIPIUL BUCUREȘTI
302	14012315	GAMESROM 2001 SRL	MUNICIPIUL BUCUREȘTI
303	6614115	GEBRUDER WEISS SRL	MUNICIPIUL BUCUREȘTI
304	15148650	GEDOR TRADING SRL	MUNICIPIUL BUCUREȘTI
305	6203837	GEMI MODPRODEXIM SRL	MUNICIPIUL BUCUREȘTI
306	6637100	GENERAL CONF GRUP SRL	MUNICIPIUL BUCUREȘTI
307	12924986	GENERAL ELECTRIC MEDICAL SYSTEMS ROMANIA SRL	MUNICIPIUL BUCUREȘTI
308	5091050	GENERAL FLUID SA	MUNICIPIUL BUCUREȘTI
309	4800456	GENERAL LEASING SA	MUNICIPIUL BUCUREȘTI
310	1586375	GENERAL NIC IMPORT-EXPORT SRL	MUNICIPIUL BUCUREȘTI
311	7592996	GENERAL PARMA FOOD SRL	MUNICIPIUL BUCUREȘTI
312	5603460	GENESIS INTERNATIONAL SA	MUNICIPIUL BUCUREȘTI
313	6597200	GENESYS SYSTEMS RO SRL	MUNICIPIUL BUCUREȘTI
314	17362595	GENPACT ROMANIA SRL	MUNICIPIUL BUCUREȘTI
315	7838064	GERMAN TOP TRADING SRL	MUNICIPIUL BUCUREȘTI
316	15050490	GERSIM IMPEX S.R.L.	MUNICIPIUL BUCUREȘTI
317	10275190	GLOBAL BUSINESS GROUP LOGISTICS S.R.L.	MUNICIPIUL BUCUREȘTI
318	18073730	GLOBAL E-BUSINESS OPERATIONS CENTRE SRL	MUNICIPIUL BUCUREȘTI
319	10814774	GMP ADVERTISING SRL	MUNICIPIUL BUCUREȘTI
320	2595924	GOVCREST INTERNATIONAL SRL	MUNICIPIUL BUCUREȘTI
321	5348490	GRADINARIU IMPORT EXPORT SRL	MUNICIPIUL BUCUREȘTI
322	9737945	GRAFTEX PRODCOM SRL	MUNICIPIUL BUCUREȘTI
323	11412694	GRAMPET SA	MUNICIPIUL BUCUREȘTI
324	6637518	GRAND PLAZA HOTEL SA	MUNICIPIUL BUCUREȘTI
325	13457676	GREAT ATLANTIC IMPEX SRL	MUNICIPIUL BUCUREȘTI
326	6719731	GRESSI TRADING SRL	MUNICIPIUL BUCUREȘTI
327	11229400	GRIG CONSTRUCT XXI SRL	MUNICIPIUL BUCUREȘTI
328	1576509	GRIRO S.A.	MUNICIPIUL BUCUREȘTI
329	18288047	GROUPE SEB ROMANIA SRL	MUNICIPIUL BUCUREȘTI
330	16252683	GRUP3 CONTRACTING SRL	MUNICIPIUL BUCUREȘTI
331	4419886	GTS TELECOM SRL	MUNICIPIUL BUCUREȘTI
332	9121596	G-U FERROM COM SRL	MUNICIPIUL BUCUREȘTI
333	8529539	HACHETTE DISTRIBUTION SERVICES INMEDIO SRL	MUNICIPIUL BUCUREȘTI
334	15103845	HARVYN RO SRL	MUNICIPIUL BUCUREȘTI
335	14668388	HASCO ROMANIA SRL	MUNICIPIUL BUCUREȘTI
336	9854155	HEIN ROMANIA SA	MUNICIPIUL BUCUREȘTI
337	11955941	HEINRIG IMPEX SRL FILIALA BUCURESTI	MUNICIPIUL BUCUREȘTI
338	817	HELITUBE SA	MUNICIPIUL BUCUREȘTI

0	1	2	3
339	11508641	HIROS-ROM SRL	MUNICIPIUL BUCUREȘTI
340	384530	HOFIGAL EXPORT IMPORT SA	MUNICIPIUL BUCUREȘTI
341	6615609	HONEST GENERAL TRADING SRL	MUNICIPIUL BUCUREȘTI
342	10947835	HONEYWELL ROMANIA SRL	MUNICIPIUL BUCUREȘTI
343	13991134	HORMANN ROMANIA SRL	MUNICIPIUL BUCUREȘTI
344	3270050	HORNOFF TRADE CONSULT SRL	MUNICIPIUL BUCUREȘTI
345	18140155	HORVATH & PARTNERS MANAGEMENT CONSULTING SRL	MUNICIPIUL BUCUREȘTI
346	10813191	HUB DACIA SRL	MUNICIPIUL BUCUREȘTI
347	18342103	HYUNDAI MOTOR SRL	MUNICIPIUL BUCUREȘTI
348	16070185	HYUNDAI ROMANIA HAUSGERATE SRL	MUNICIPIUL BUCUREȘTI
349	5039729	I R I G C INTREPRINDEREA DE REPARATII SI INSTALATII GAZE SI CONSTRUCTII IMPEX SRL	MUNICIPIUL BUCUREȘTI
350	353	I.C.S.I.M. SA	MUNICIPIUL BUCUREȘTI
351	1566866	I.S.P.C.F. S.A.	MUNICIPIUL BUCUREȘTI
352	16097148	IC COMPANYS ROMANIA SRL	MUNICIPIUL BUCUREȘTI
353	13048949	ICA ROMANIA SRL	MUNICIPIUL BUCUREȘTI
354	3158170	ICDOM IMPEX SRL	MUNICIPIUL BUCUREȘTI
355	12511076	ILS DISTRIBUTION S.A.	MUNICIPIUL BUCUREȘTI
356	13718763	IMAGER-THE IMAGE CREATOR SRL	MUNICIPIUL BUCUREȘTI
357	1294	IMCOM SA	MUNICIPIUL BUCUREȘTI
358	11525669	IMI INTERNATIONAL CO. SRL	MUNICIPIUL BUCUREȘTI
359	3741718	IMPERA COMPREST SRL	MUNICIPIUL BUCUREȘTI
360	22998	IMPEX PANCOM SRL	MUNICIPIUL BUCUREȘTI
361	11401245	IMPRESA GRASSETTO SA TORTONA SUCURSALA BUCURESTI	MUNICIPIUL BUCUREȘTI
362	4195703	IMSAT MUNTENIA SA	MUNICIPIUL BUCUREȘTI
363	6089245	INDAC INVESTMENT GROUP SRL	MUNICIPIUL BUCUREȘTI
364	5855689	INDUSTRIAL COMPUTER GROUP SRL	MUNICIPIUL BUCUREȘTI
365	8270719	INDUSTRIAL M.D. TRADING SRL	MUNICIPIUL BUCUREȘTI
366	10973931	INDUSTRIAL MECANO IMPORT EXPORT SRL	MUNICIPIUL BUCUREȘTI
367	17814640	INFINEON TECHNOLOGIES ROMANIA & CO. SOCIETATE IN COMANDITA SIMPLA	MUNICIPIUL BUCUREȘTI
368	14966210	INFORMATICA FERROVIARA SA	MUNICIPIUL BUCUREȘTI
369	6476349	INOROGUL IMPEX SRL	MUNICIPIUL BUCUREȘTI
370	449582	INSCUT BUCURESTI SA	MUNICIPIUL BUCUREȘTI
371	15496388	INSTALACIONES INABENSA SA SPANIA SEVILLA SUCURSALA ROMANIA, BUCURESTI	MUNICIPIUL BUCUREȘTI
372	8630885	INSTITUTUL DE STUDII SI PROIECTARI ENERGETICE SA	MUNICIPIUL BUCUREȘTI
373	5348295	INSTITUTUL DE STUDII SI PROIECTARI HIDROENERGETICE-ISPH SA	MUNICIPIUL BUCUREȘTI
374	15203810	INSTITUTUL NATIONAL DE CERCETARE-DEZVOLTARE PENTRU MICROBIOLOGIE SI IMUNOLOGIE „CANTACUZINO”	MUNICIPIUL BUCUREȘTI
375	9254436	INSTITUTUL NATIONAL DE CERCETARE STIINTIFICA IN DOMENIUL MUNCII SI PROTECTIEI SOCIALE-I N C S M P S	MUNICIPIUL BUCUREȘTI
376	13715341	INTERACTIVE SYSTEMS & BUSINESS CONSULTING S.R.L.	MUNICIPIUL BUCUREȘTI
377	14429020	INTERCONS IMPOREX S.R.L.	MUNICIPIUL BUCUREȘTI
378	14359706	INTERDEV INTERNATIONAL SRL	MUNICIPIUL BUCUREȘTI
379	15980530	INTERHOME DECOR SRL	MUNICIPIUL BUCUREȘTI
380	14256549	INTERLINK ENERGY SRL	MUNICIPIUL BUCUREȘTI
381	10363186	INTERMETAL COM SRL	MUNICIPIUL BUCUREȘTI
382	13557160	INTERMONTAJ TOP 2007 S.R.L.	MUNICIPIUL BUCUREȘTI
383	9934629	INTERNATIONAL AUTO TRANS SERVICE SA	MUNICIPIUL BUCUREȘTI
384	5246538	INTERNATIONAL BENGA COMPANY SRL	MUNICIPIUL BUCUREȘTI
385	8018909	INTERNATIONAL LEASING-INSTITUTIE FINANCIARA NEBANCARA SA	MUNICIPIUL BUCUREȘTI
386	5248610	INTERNATIONAL TRANSACTIONS & SERVICES SA	MUNICIPIUL BUCUREȘTI
387	9073405	INTERNOVA SERV COM IMPORT EXPORT SRL	MUNICIPIUL BUCUREȘTI
388	16198444	INTERSHIPPING ROMANIA SRL	MUNICIPIUL BUCUREȘTI
389	6614930	INTERSTAR CHIM SA	MUNICIPIUL BUCUREȘTI

0	1	2	3
390	13598101	INTERTOP SRL	MUNICIPIUL BUCUREȘTI
391	14913614	INTERVENTII FERROVIARE SA	MUNICIPIUL BUCUREȘTI
392	17063194	INTRAKAT ROMANIA SRL	MUNICIPIUL BUCUREȘTI
393	16896005	INTRETINERE MECANIZATA A CAII FERATE SA	MUNICIPIUL BUCUREȘTI
394	3539523	ION MOS SRL	MUNICIPIUL BUCUREȘTI
395	4380115	IOROM TRADING SA	MUNICIPIUL BUCUREȘTI
396	1583816	IPTANA S.A.	MUNICIPIUL BUCUREȘTI
397	398284	IRIDEX GROUP IMPORT EXPORT SRL	MUNICIPIUL BUCUREȘTI
398	1566831	IRMAR IMP-EXP SRL	MUNICIPIUL BUCUREȘTI
399	473734	ISAF-SOCIETATE DE SEMNALIZARI SI AUTOMATIZARI FERROVIARE SA	MUNICIPIUL BUCUREȘTI
400	9910557	ITALIAN-ROMANIAN INDUSTRIAL DEVELOPMENT ENTERPRISE-IRIDE SA	MUNICIPIUL BUCUREȘTI
401	10252617	ITALINOX ROMANIA SRL	MUNICIPIUL BUCUREȘTI
402	1597137	ITALO ROMENA LEASING IFN SA	MUNICIPIUL BUCUREȘTI
403	475042	ITANCAR TRADING CO '97 SRL	MUNICIPIUL BUCUREȘTI
404	11027001	ITC NETWORKS SRL	MUNICIPIUL BUCUREȘTI
405	8899841	IVET COMPROD SRL	MUNICIPIUL BUCUREȘTI
406	9607660	IVONCO TRADE SRL	MUNICIPIUL BUCUREȘTI
407	445220	J'INFO TOURS SRL	MUNICIPIUL BUCUREȘTI
408	14219958	JULEN 2002 IMPEX SRL	MUNICIPIUL BUCUREȘTI
409	13131121	KAPITAL LEADING TRANSPORT SRL	MUNICIPIUL BUCUREȘTI
410	12502337	KARA DISTRIB SRL	MUNICIPIUL BUCUREȘTI
411	6614700	KGK KONSIMPEX SRL	MUNICIPIUL BUCUREȘTI
412	15130955	KINGSPAN SRL	MUNICIPIUL BUCUREȘTI
413	14915925	KLINGSPOR ROMANIA SRL	MUNICIPIUL BUCUREȘTI
414	2786070	KONICA MINOLTA BUSINESS SOLUTIONS ROMANIA SRL	MUNICIPIUL BUCUREȘTI
415	13751697	KORAM CONSTRUCTII RO SRL	MUNICIPIUL BUCUREȘTI
416	17709903	KORLEA INVEST RO SRL	MUNICIPIUL BUCUREȘTI
417	14080735	KOSMOSIND CONSTRUCT S.R.L.	MUNICIPIUL BUCUREȘTI
418	2627023	KPMG ROMANIA S.R.L.	MUNICIPIUL BUCUREȘTI
419	14525469	KREIS CONSTRUCT SRL	MUNICIPIUL BUCUREȘTI
420	11310503	L.G. METAL INDUSTRY SRL	MUNICIPIUL BUCUREȘTI
421	11666323	LA FANTANA SRL	MUNICIPIUL BUCUREȘTI
422	12826074	LABORMED PHARMA TRADING SRL	MUNICIPIUL BUCUREȘTI
423	11935340	LAFARGE ARCOM GIPS SA	MUNICIPIUL BUCUREȘTI
424	11844293	LAFARGE COMNORD SA	MUNICIPIUL BUCUREȘTI
425	14144839	LAMIL STEEL SRL	MUNICIPIUL BUCUREȘTI
426	12958717	LARO DISTRIBUTION SRL	MUNICIPIUL BUCUREȘTI
427	6679734	LA-RO IMPEX 2001 SRL	MUNICIPIUL BUCUREȘTI
428	15938315	LAROMET METAL SA	MUNICIPIUL BUCUREȘTI
429	1558340	LAROMET SA	MUNICIPIUL BUCUREȘTI
430	3774170	LATINA PLASTICS SA	MUNICIPIUL BUCUREȘTI
431	12083590	LAVANDERIA BORGIANI S.R.L.	MUNICIPIUL BUCUREȘTI
432	6345998	LEMTRANS INTERNATIONAL PROD COM SA	MUNICIPIUL BUCUREȘTI
433	6203829	LEO BURNETT & TARGET SA	MUNICIPIUL BUCUREȘTI
434	383062	LEOSER SA	MUNICIPIUL BUCUREȘTI
435	13958995	LERIDA INTERNATIONAL SRL	MUNICIPIUL BUCUREȘTI
436	12155211	LEXOR GSM S.R.L.	MUNICIPIUL BUCUREȘTI
437	11301637	LIBAROM AGRI SRL	MUNICIPIUL BUCUREȘTI
438	14286728	LINEA MEX SRL	MUNICIPIUL BUCUREȘTI
439	5328980	LIVOLI IMPEX '94 SRL	MUNICIPIUL BUCUREȘTI
440	6555124	LOGIC TELECOM SA	MUNICIPIUL BUCUREȘTI
441	11360099	LTM PROIECT INVEST 2000 S.R.L.	MUNICIPIUL BUCUREȘTI
442	430830	LUJERUL SA	MUNICIPIUL BUCUREȘTI
443	10334520	M & B FARM SRL	MUNICIPIUL BUCUREȘTI

0	1	2	3
444	3619053	M & SONS INTERNATIONAL TRADING AND LEASING SRL	MUNICIPIUL BUCUREȘTI
445	15525610	M CAR TRADING SRL	MUNICIPIUL BUCUREȘTI
446	5330530	M I PETROGAS SERVICES ROMANIA SRL	MUNICIPIUL BUCUREȘTI
447	1597064	M.B.L. COMPUTERS SRL	MUNICIPIUL BUCUREȘTI
448	7166397	M.B.M.-CONSTRUCT 95 SA	MUNICIPIUL BUCUREȘTI
449	18302001	MADIROM PROD SRL	MUNICIPIUL BUCUREȘTI
450	9537947	MAGIC PIG COM SRL	MUNICIPIUL BUCUREȘTI
451	6679777	MANAGEMENT DIGITAL IMAGING S.R.L.	MUNICIPIUL BUCUREȘTI
452	4073013	MARCO & ALEX INSTALATII FRIG SRL	MUNICIPIUL BUCUREȘTI
453	12266503	MARCORA CONSTRUCTII ROMANIA SRL	MUNICIPIUL BUCUREȘTI
454	5969799	MARI- VILA COM SRL	MUNICIPIUL BUCUREȘTI
455	14507381	MARR SUGAR ROMANIA S.R.L.	MUNICIPIUL BUCUREȘTI
456	16433493	MART MET IMPEX S.R.L.	MUNICIPIUL BUCUREȘTI
457	17222540	MARTIFER CONSTRUCTII SRL	MUNICIPIUL BUCUREȘTI
458	16962540	MCE GEBAEUDETTECHNIK ROMANIA S.R.L.	MUNICIPIUL BUCUREȘTI
459	16504004	MEATTEAM INTERNATIONAL SRL	MUNICIPIUL BUCUREȘTI
460	431712	MECRO SYSTEM SRL	MUNICIPIUL BUCUREȘTI
461	10374339	MEDA PROD 98 SA	MUNICIPIUL BUCUREȘTI
462	13869251	MEDIA GROUP SERVICES INTERNATIONAL SRL	MUNICIPIUL BUCUREȘTI
463	15362548	MEDIA LINK COMMUNICATION SRL	MUNICIPIUL BUCUREȘTI
464	14582995	MEDIA PLANNING GROUP (MPG) ROMANIA SA	MUNICIPIUL BUCUREȘTI
465	16231770	MEDIA TOUR SRL	MUNICIPIUL BUCUREȘTI
466	13172415	MEDIAEDGE CIA ROMANIA S.R.L.	MUNICIPIUL BUCUREȘTI
467	10546701	MEDICAL ADVANCED TECHNOLOGIES SRL	MUNICIPIUL BUCUREȘTI
468	12766347	MEDICARE TECHNICS S.A.	MUNICIPIUL BUCUREȘTI
469	7025550	MEDICAROM GROUP S.R.L.	MUNICIPIUL BUCUREȘTI
470	6479639	MEDICOVER ROMBEL SRL	MUNICIPIUL BUCUREȘTI
471	15446991	MEDICOVER SRL	MUNICIPIUL BUCUREȘTI
472	12885844	MEGA DOI SRL	MUNICIPIUL BUCUREȘTI
473	10715835	MEGA PRESS HOLDINGS SA	MUNICIPIUL BUCUREȘTI
474	364770	MEGA VISION SRL	MUNICIPIUL BUCUREȘTI
475	11295365	MERCURY PROMOTIONS SRL	MUNICIPIUL BUCUREȘTI
476	16594074	MERIDIAN VEST S.R.L.	MUNICIPIUL BUCUREȘTI
477	10547308	MESSER ROMANIA GAZ SRL	MUNICIPIUL BUCUREȘTI
478	15227258	MET ENGINEERING SA	MUNICIPIUL BUCUREȘTI
479	11071333	METAL GROUP COMIMPEX SRL	MUNICIPIUL BUCUREȘTI
480	13612737	METAL INOX IMPORT-EXPORT SRL	MUNICIPIUL BUCUREȘTI
481	13259911	METAL PROD INDUSTRIAL SRL	MUNICIPIUL BUCUREȘTI
482	6546649	METALCAS GRUP SRL	MUNICIPIUL BUCUREȘTI
483	1564253	METANEF SA	MUNICIPIUL BUCUREȘTI
484	426112	METROUL SA	MUNICIPIUL BUCUREȘTI
485	8915831	MICROSOFT ROMANIA SRL	MUNICIPIUL BUCUREȘTI
486	18716941	MIKE TRADING & INVESTMENT SRL	MUNICIPIUL BUCUREȘTI
487	12870509	MIVAN-KIER ROMANIA SRL	MUNICIPIUL BUCUREȘTI
488	11123289	MLD ECORECYCLING & TRADING SRL	MUNICIPIUL BUCUREȘTI
489	15413250	MOBEXPERT MILITARI SRL	MUNICIPIUL BUCUREȘTI
490	15630357	MOBEXPERT PANTELIMON SRL	MUNICIPIUL BUCUREȘTI
491	710	MOBILUX SA	MUNICIPIUL BUCUREȘTI
492	16978652	MOCHLOS SA GRECIA SUCURSALA ROMANIA	MUNICIPIUL BUCUREȘTI
493	427304	MONETARIA STATULUI RA	MUNICIPIUL BUCUREȘTI
494	14550640	MONSANTO EUROPE SA BRUXELLES SUCURSALA BUCURESTI	MUNICIPIUL BUCUREȘTI
495	17145847	MONTEADRIANO-ENGENHARIA E CONSTRUCAO SA PORTUGALIA SUCURSALA BUCURESTI	MUNICIPIUL BUCUREȘTI
496	6070951	MORARIT PANIFICATIE MUNTENITA SA	MUNICIPIUL BUCUREȘTI
497	2351415	MULTIPRODUCT RA	MUNICIPIUL BUCUREȘTI

0	1	2	3
498	15594696	N.A.C. INDUSTRII SRL	MUNICIPIUL BUCUREȘTI
499	15286793	N.D.C. GRUP 2000 SRL	MUNICIPIUL BUCUREȘTI
500	13587641	N.E.X.T. ADVERTISING SRL	MUNICIPIUL BUCUREȘTI
501	4313000	NARDO TRADING CO SRL	MUNICIPIUL BUCUREȘTI
502	15134701	NEOCHIMIKI ROMANIA SA	MUNICIPIUL BUCUREȘTI
503	8106032	NETWORK ELECTRONICA INDUSTRIES SUB-ASSEMBLIES SA	MUNICIPIUL BUCUREȘTI
504	11616732	NEW LINK SRL	MUNICIPIUL BUCUREȘTI
505	14482392	NEW MEDIA IMAGE SRL	MUNICIPIUL BUCUREȘTI
506	5541210	NEWS ROMANIA SA	MUNICIPIUL BUCUREȘTI
507	14864325	NIPPON ENERGIE SRL	MUNICIPIUL BUCUREȘTI
508	4996051	NIS PROD S.R.L.	MUNICIPIUL BUCUREȘTI
509	13890865	NITECH SRL	MUNICIPIUL BUCUREȘTI
510	5019365	NOACK ROMANIA SRL	MUNICIPIUL BUCUREȘTI
511	6436050	NORDIC INTERNATIONAL CO SRL	MUNICIPIUL BUCUREȘTI
512	6220293	NOVAINTERMED SRL	MUNICIPIUL BUCUREȘTI
513	8978651	NOVENSYS CORPORATION SRL	MUNICIPIUL BUCUREȘTI
514	6717579	NOYEXIM INTERNATIONAL CO SRL	MUNICIPIUL BUCUREȘTI
515	382890	NUCLEARMONTAJ SA	MUNICIPIUL BUCUREȘTI
516	10061498	NUSCO IMOBILIARA SRL	MUNICIPIUL BUCUREȘTI
517	3752539	OANDRA IMPEX S.R.L.	MUNICIPIUL BUCUREȘTI
518	400228	OCRIM ROMANIA SA	MUNICIPIUL BUCUREȘTI
519	6521911	OFC/DMB&B SRL	MUNICIPIUL BUCUREȘTI
520	6058281	OGILVY & MATHER ADVERTISING SRL	MUNICIPIUL BUCUREȘTI
521	6519768	OLIMPIC INTERNATIONAL TURISM SRL	MUNICIPIUL BUCUREȘTI
522	1553173	OLT 92 IMPEX SRL	MUNICIPIUL BUCUREȘTI
523	12449470	OLTMETAL SRL	MUNICIPIUL BUCUREȘTI
524	5990332	OMEGA PRESS INVESTMENT SA	MUNICIPIUL BUCUREȘTI
525	6522089	OMNILOGIC COMMUNICATIONS SRL	MUNICIPIUL BUCUREȘTI
526	9647761	OMNIMPEX AGRO-INDUSTRIAL SRL	MUNICIPIUL BUCUREȘTI
527	5721628	OMNITECH TRADING SA	MUNICIPIUL BUCUREȘTI
528	15918652	OMSAN LOGISTICA SRL	MUNICIPIUL BUCUREȘTI
529	5541163	ONDULINE MATERIALE DE CONSTRUCTII SRL	MUNICIPIUL BUCUREȘTI
530	2631717	OPREA EDILCONSTRUCT SRL	MUNICIPIUL BUCUREȘTI
531	8985039	OPREA INDUSTRIES S.R.L.	MUNICIPIUL BUCUREȘTI
532	10870472	OPTI MEDIA SRL	MUNICIPIUL BUCUREȘTI
533	12638569	OPTIMUM MEDIA DIRECTION SRL	MUNICIPIUL BUCUREȘTI
534	475026	ORION ROMANIA S.A.	MUNICIPIUL BUCUREȘTI
535	10181109	OTV ROMANIA APA S.R.L.	MUNICIPIUL BUCUREȘTI
536	11813700	OVERSEAS BAKERY & INGREDIENTS SRL	MUNICIPIUL BUCUREȘTI
537	1597927	OZ MURAT TRANSCOM BUCHAREST SRL	MUNICIPIUL BUCUREȘTI
538	9638143	PAGINI AURII SA	MUNICIPIUL BUCUREȘTI
539	13168279	PAMIMAI DISTRIBUTION SRL	MUNICIPIUL BUCUREȘTI
540	5318758	PANEURO TRADING SRL	MUNICIPIUL BUCUREȘTI
541	14916165	PANFOODS ROMANIA SRL	MUNICIPIUL BUCUREȘTI
542	13886040	PANNON-BETON SRL	MUNICIPIUL BUCUREȘTI
543	2351784	PARAMETRU COMMERCIAL ENGINEERING CO SRL	MUNICIPIUL BUCUREȘTI
544	16494261	PAREXEL INTERNATIONAL ROMANIA SRL	MUNICIPIUL BUCUREȘTI
545	18573256	PC LINK DISTRIBUTION S.R.L.	MUNICIPIUL BUCUREȘTI
546	6812422	PEAK ELECTRONICS IMPEX SRL	MUNICIPIUL BUCUREȘTI
547	6718825	PERAL DISTRIBUTION SRL	MUNICIPIUL BUCUREȘTI
548	12938183	PERNOD RICARD ROMANIA SRL	MUNICIPIUL BUCUREȘTI
549	14360271	PERPIGNA SA	MUNICIPIUL BUCUREȘTI
550	1598680	PERUGIA AUTO SRL	MUNICIPIUL BUCUREȘTI
551	3399799	PET PRODEXIM SRL	MUNICIPIUL BUCUREȘTI

0	1	2	3
552	17747389	PHOENICIA HOTELS SA	MUNICIPIUL BUCUREȘTI
553	13598357	PHOENIXMED 2000 SRL	MUNICIPIUL BUCUREȘTI
554	2636498	PINUM PRODUCTIE SA	MUNICIPIUL BUCUREȘTI
555	8743892	PIPELIFE ROMANIA SRL	MUNICIPIUL BUCUREȘTI
556	15071212	PIRAEUS LEASING ROMANIA IFN SA	MUNICIPIUL BUCUREȘTI
557	6480404	PIRIMPEX SRL	MUNICIPIUL BUCUREȘTI
558	6717587	PLANET LEASING SA	MUNICIPIUL BUCUREȘTI
559	13780455	PLANOIL SRL	MUNICIPIUL BUCUREȘTI
560	8689130	PLASTIDRUM SRL	MUNICIPIUL BUCUREȘTI
561	465065	PLEVNEI SA	MUNICIPIUL BUCUREȘTI
562	18651753	PM SOFT PROGRAMS SRL	MUNICIPIUL BUCUREȘTI
563	15962917	POLO OCCIDENTALE SRL	MUNICIPIUL BUCUREȘTI
564	2774512	PRACTIC SA	MUNICIPIUL BUCUREȘTI
565	15744416	PREMIUM AUTO SRL	MUNICIPIUL BUCUREȘTI
566	5956942	PRESTIGE TRADING SRL	MUNICIPIUL BUCUREȘTI
567	5689802	PRESTO CONSTRUCT S.R.L.	MUNICIPIUL BUCUREȘTI
568	4282940	PRICEWATERHOUSECOOPERS AUDIT SRL	MUNICIPIUL BUCUREȘTI
569	7108710	PRICEWATERHOUSECOOPERS AUDITORS & ACCOUNTANTS SRL	MUNICIPIUL BUCUREȘTI
570	17009586	PRIMERA TRADE GRUP SRL	MUNICIPIUL BUCUREȘTI
571	3739440	PRIMO PROD SRL	MUNICIPIUL BUCUREȘTI
572	18256010	PRIMUS AUTO SRL	MUNICIPIUL BUCUREȘTI
573	10791204	PRISTA OIL ROMANIA SRL	MUNICIPIUL BUCUREȘTI
574	10488040	PRO AUTO INDUSTRIES SA	MUNICIPIUL BUCUREȘTI
575	10374231	PRO CONFORT SA	MUNICIPIUL BUCUREȘTI
576	324813	PRO OPTICA SA	MUNICIPIUL BUCUREȘTI
577	108	PRODPLAST SA	MUNICIPIUL BUCUREȘTI
578	10062655	PRODUCTIE INDUSTRIALA PENTRU CONSTRUCTII-ARCOM SA	MUNICIPIUL BUCUREȘTI
579	4528050	PRODUCTON SRL	MUNICIPIUL BUCUREȘTI
580	9198786	PROENERG SA	MUNICIPIUL BUCUREȘTI
581	12008113	PROFOR SRL	MUNICIPIUL BUCUREȘTI
582	6205390	PROGERAZ SRL	MUNICIPIUL BUCUREȘTI
583	1571005	PROIECT BUCURESTI SA	MUNICIPIUL BUCUREȘTI
584	475115	PROMPT SA	MUNICIPIUL BUCUREȘTI
585	14981988	PROSIDER INTERNATIONAL TRADING S.R.L.	MUNICIPIUL BUCUREȘTI
586	368356	PROTAN SA	MUNICIPIUL BUCUREȘTI
587	6547130	PUBLICIS SRL	MUNICIPIUL BUCUREȘTI
588	12530043	PUBLIMEDIA INTERNATIONAL S.A.	MUNICIPIUL BUCUREȘTI
589	16362546	QUARTZ COMPUTER DISTRIBUTION SRL	MUNICIPIUL BUCUREȘTI
590	2790283	R SA	MUNICIPIUL BUCUREȘTI
591	4220769	R.A.I.- 88 IMPEX SRL	MUNICIPIUL BUCUREȘTI
592	3541159	RADACINI LEASING S.R.L.	MUNICIPIUL BUCUREȘTI
593	3939511	RADCOM SRL	MUNICIPIUL BUCUREȘTI
594	14764539	RADOX SRL	MUNICIPIUL BUCUREȘTI
595	5204613	RAL COMPUTERS SRL	MUNICIPIUL BUCUREȘTI
596	8148127	RANEXIM SRL	MUNICIPIUL BUCUREȘTI
597	6615684	RAXON S.R.L.	MUNICIPIUL BUCUREȘTI
598	13542496	RCI FINANTARE ROMANIA SRL	MUNICIPIUL BUCUREȘTI
599	14378619	RCI LEASING ROMANIA IFN S.A.	MUNICIPIUL BUCUREȘTI
600	13377364	REAL MEDIA SRL	MUNICIPIUL BUCUREȘTI
601	11005623	REBECCA DESIGN SRL	MUNICIPIUL BUCUREȘTI
602	8411320	RECKITT BENCKISER (ROMANIA) SRL	MUNICIPIUL BUCUREȘTI
603	16539193	RED BULL ROMANIA SRL	MUNICIPIUL BUCUREȘTI
604	14623319	RED ROSE 2002 SRL	MUNICIPIUL BUCUREȘTI
605	11680026	REGENCY COMPANY SRL	MUNICIPIUL BUCUREȘTI

0	1	2	3
606	8995652	REGIE RADIO MUSIC (RRM) S.R.L.	MUNICIPIUL BUCUREȘTI
607	4601283	RELCO SA	MUNICIPIUL BUCUREȘTI
608	482120	REMAT BUCUREȘTI SUD SA	MUNICIPIUL BUCUREȘTI
609	9843180	REMYER SA	MUNICIPIUL BUCUREȘTI
610	324775	REPUBLICA SA	MUNICIPIUL BUCUREȘTI
611	10740979	RESOURCE SA	MUNICIPIUL BUCUREȘTI
612	17100632	REXCLEAN SRL	MUNICIPIUL BUCUREȘTI
613	8249636	REXCOM INTERNATIONAL SA	MUNICIPIUL BUCUREȘTI
614	15767894	RFD JURILOVCA HOLDING SRL	MUNICIPIUL BUCUREȘTI
615	10275076	RICHLAND AGRO SRL	MUNICIPIUL BUCUREȘTI
616	18507929	RIO BUCOVINA SRL	MUNICIPIUL BUCUREȘTI
617	12009674	RIO SOFT DRINKS SA	MUNICIPIUL BUCUREȘTI
618	1598531	RO.WE.NI INTERNATIONAL SRL	MUNICIPIUL BUCUREȘTI
619	2839476	ROCAR SA	MUNICIPIUL BUCUREȘTI
620	6039204	ROCHUS S.R.L.	MUNICIPIUL BUCUREȘTI
621	9825567	ROFERSPED SA	MUNICIPIUL BUCUREȘTI
622	5129660	ROHE-ROMANIA SRL	MUNICIPIUL BUCUREȘTI
623	364800	ROKURA SRL	MUNICIPIUL BUCUREȘTI
624	8439215	ROM FRACHT SRL	MUNICIPIUL BUCUREȘTI
625	1576401	ROMAERO SA	MUNICIPIUL BUCUREȘTI
626	14077543	ROMAGROCHIM SA	MUNICIPIUL BUCUREȘTI
627	15192397	ROMALIM INTERNATIONAL SRL	MUNICIPIUL BUCUREȘTI
628	399557	ROMANIAN BUSINESS CONSULT SRL	MUNICIPIUL BUCUREȘTI
629	10103364	ROMANIAN PAPER DISTRIBUTION SRL	MUNICIPIUL BUCUREȘTI
630	14064659	ROMARTA SA	MUNICIPIUL BUCUREȘTI
631	8774244	ROMBUILD 2000 SRL	MUNICIPIUL BUCUREȘTI
632	12938213	ROMCAPITAL INVEST SA	MUNICIPIUL BUCUREȘTI
633	15061723	ROMCAR MOTORS SRL	MUNICIPIUL BUCUREȘTI
634	6717137	ROMCOLOR 2000 SA	MUNICIPIUL BUCUREȘTI
635	13763365	ROMCONSTRUCT HOLDING GRUP SA	MUNICIPIUL BUCUREȘTI
636	14927997	ROMFARMACHIM SA	MUNICIPIUL BUCUREȘTI
637	14509366	ROMILEXIM INTERNATIONAL LIMITED SRL	MUNICIPIUL BUCUREȘTI
638	6039328	ROMKATEL SRL	MUNICIPIUL BUCUREȘTI
639	4979093	ROMPAC INTERNATIONAL SA	MUNICIPIUL BUCUREȘTI
640	14577891	ROMPOLYKEM SRL	MUNICIPIUL BUCUREȘTI
641	384998	ROMPRIM SA	MUNICIPIUL BUCUREȘTI
642	5932285	ROMSAT (TELE 7 ABC, RADIO 2M PLUS) SA	MUNICIPIUL BUCUREȘTI
643	9518856	ROMTAS EXPRES TRANS SRL	MUNICIPIUL BUCUREȘTI
644	18717211	RONALD A. CHISHOLM FOODS SRL	MUNICIPIUL BUCUREȘTI
645	13539903	ROSEGUR SA	MUNICIPIUL BUCUREȘTI
646	1565534	ROTARY CONSTRUCTII SRL	MUNICIPIUL BUCUREȘTI
647	13362371	ROTEST S.R.L.	MUNICIPIUL BUCUREȘTI
648	17567922	ROYAL COMPUTERS SRL	MUNICIPIUL BUCUREȘTI
649	15447440	ROZA PRO IMPEX SRL	MUNICIPIUL BUCUREȘTI
650	8602109	RTC MOBICOM 2000 SRL	MUNICIPIUL BUCUREȘTI
651	14192097	RUUKKI ROMANIA SRL	MUNICIPIUL BUCUREȘTI
652	4851522	S E CO L ROMANIA SRL	MUNICIPIUL BUCUREȘTI
653	9503073	S&D PHARMA (ROMANIA) SRL	MUNICIPIUL BUCUREȘTI
654	5107564	S.AN. CA. IMPEX SA	MUNICIPIUL BUCUREȘTI
655	10448010	S.D.V. FREE TAX. S.R.L.	MUNICIPIUL BUCUREȘTI
656	11753730	SAATCHI & SAATCHI SRL	MUNICIPIUL BUCUREȘTI
657	407242	SAFAR SA	MUNICIPIUL BUCUREȘTI
658	10363283	SAMKO INSTALATII MECANO-ELECTRICE SA	MUNICIPIUL BUCUREȘTI
659	8410014	SANDER IMPEX 1996 SRL	MUNICIPIUL BUCUREȘTI

0	1	2	3
660	11147490	SANOFI-AVENTIS ROMANIA S.R.L.	MUNICIPIUL BUCUREȘTI
661	11973867	SANTO INTERNATIONAL SRL	MUNICIPIUL BUCUREȘTI
662	6979120	SARTEX SERVICE SA	MUNICIPIUL BUCUREȘTI
663	8814020	SATELITE HYPODROM SRL	MUNICIPIUL BUCUREȘTI
664	5905159	SCHENKER SRL	MUNICIPIUL BUCUREȘTI
665	11530967	SCHINDLER ROMANIA S.R.L.	MUNICIPIUL BUCUREȘTI
666	7547588	SCHLUMBERGER LOGELCO INC. PANAMA CIUDAD DE PANAMA SRL SUCURSALA BUCURESTI	MUNICIPIUL BUCUREȘTI
667	11599747	SCHMIDT-BRETTEEN TECHNOLOGY SRL	MUNICIPIUL BUCUREȘTI
668	15575007	SCHMITZ CARGOBULL ROMANIA SRL	MUNICIPIUL BUCUREȘTI
669	16761245	SCHOLZ RECYCLING INTERNATIONAL SRL	MUNICIPIUL BUCUREȘTI
670	14775023	SCUT-COMPANIA DE PAZA SI PROTECTIE SRL	MUNICIPIUL BUCUREȘTI
671	14837347	SDN TRADING SRL	MUNICIPIUL BUCUREȘTI
672	1597994	SEARCH CORPORATION SRL	MUNICIPIUL BUCUREȘTI
673	1553653	SEBASTIAN SRL	MUNICIPIUL BUCUREȘTI
674	4569395	SECURE PROTECT SRL	MUNICIPIUL BUCUREȘTI
675	6347336	SECURENT SA	MUNICIPIUL BUCUREȘTI
676	13740159	SECURITAS SECURITY SERVICES S.R.L.	MUNICIPIUL BUCUREȘTI
677	351290	SEMROM MUNTENIA SA	MUNICIPIUL BUCUREȘTI
678	11201832	SENRG ROMANIA S.R.L.	MUNICIPIUL BUCUREȘTI
679	8083850	SERVEL SRL	MUNICIPIUL BUCUREȘTI
680	1316	SERVICE AUTO SERUS SRL	MUNICIPIUL BUCUREȘTI
681	16780450	SERVIER PHARMA S.R.L.	MUNICIPIUL BUCUREȘTI
682	362752	SERVIMPEX SRL	MUNICIPIUL BUCUREȘTI
683	11218842	SERVUS INFORMATION AND COMMUNICATION TECHNOLOGIES SRL	MUNICIPIUL BUCUREȘTI
684	9335956	SHAMROCK DISTRIBUTION SRL	MUNICIPIUL BUCUREȘTI
685	14856497	SHARK GROUP SRL	MUNICIPIUL BUCUREȘTI
686	17313070	SID-PAC STEEL AND CONSTRUCTION PRODUCTS SRL	MUNICIPIUL BUCUREȘTI
687	16776432	SIEMENS AKTIENGESELLSCHAFT SA VIENA-AUSTRIA SUCURSALA BUCURESTI-PRECUPETII VECHI	MUNICIPIUL BUCUREȘTI
688	5395041	SILCOREX SA	MUNICIPIUL BUCUREȘTI
689	433926	SILVAROM SA	MUNICIPIUL BUCUREȘTI
690	15186239	SINDAN-PHARMA SRL	MUNICIPIUL BUCUREȘTI
691	14428695	SINDSERV SA	MUNICIPIUL BUCUREȘTI
692	1554608	SISTEM CONSULTING SRL	MUNICIPIUL BUCUREȘTI
693	2835571	SIVA SRL	MUNICIPIUL BUCUREȘTI
694	13348504	SKIN MEDIA S.R.L.	MUNICIPIUL BUCUREȘTI
695	430008	SOCIETATEA COMERCIALA DE CONSTRUCTII ERBASU SA	MUNICIPIUL BUCUREȘTI
696	11813858	SOCIETATEA COMERCIALA DE EXPLOATARE A VAGOANELOR DE DORMIT, CUSETA, RESTAURANT SI BAR „CFR-GEVARO” SA	MUNICIPIUL BUCUREȘTI
697	15619634	SOCIETATEA COMERCIALA DE TRATAMENT BALNEAR SI RECUPERARE A CAPACITATII DE MUNCA „T.B.R.C.M.” SA	MUNICIPIUL BUCUREȘTI
698	1568522	SOCIETATEA DE CONSTRUCTII CCCF BUCURESTI SA	MUNICIPIUL BUCUREȘTI
699	11616058	SOCIETATEA NATIONALA A PRODUSELOR AGRICOLE SA	MUNICIPIUL BUCUREȘTI
700	12972711	SOCONAC SRL	MUNICIPIUL BUCUREȘTI
701	6719715	SOF MEDICA SRL	MUNICIPIUL BUCUREȘTI
702	1569706	SOFTWIN SRL	MUNICIPIUL BUCUREȘTI
703	17744510	SOLLERS DISTRIBUTION S.R.L.	MUNICIPIUL BUCUREȘTI
704	14180912	SOLMAR TRADING GRUP SRL	MUNICIPIUL BUCUREȘTI
705	349800	SOMACO SA	MUNICIPIUL BUCUREȘTI
706	3168980	SOMET SA	MUNICIPIUL BUCUREȘTI
707	7985529	SOMMERING INSTALL SRL	MUNICIPIUL BUCUREȘTI
708	13550715	SOPHORE INVESTMENTS SRL	MUNICIPIUL BUCUREȘTI
709	361234	SOPREX-IMI SA	MUNICIPIUL BUCUREȘTI
710	12987615	SORRAL INTERNATIONAL SRL	MUNICIPIUL BUCUREȘTI
711	445955	SPICUL SA	MUNICIPIUL BUCUREȘTI
712	15260513	SPRAY TECH GRUP SRL	MUNICIPIUL BUCUREȘTI
713	5636069	SPRING PROD COM SRL	MUNICIPIUL BUCUREȘTI

0	1	2	3
714	6718680	SSD-SPORT SYSTEM DEVELOPMENT SRL	MUNICIPIUL BUCUREȘTI
715	17640195	STABAG AG AUSTRIA SUCURSALA BUCURESTI ROMANIA	MUNICIPIUL BUCUREȘTI
716	6003880	STAFF COLLECTION SRL	MUNICIPIUL BUCUREȘTI
717	18585226	STANDARD COMMERCIAL SERVICES SRL	MUNICIPIUL BUCUREȘTI
718	10116275	STAR CONSTRUCT 2000 SRL	MUNICIPIUL BUCUREȘTI
719	5721920	STAR INTERNATIONAL SRL	MUNICIPIUL BUCUREȘTI
720	7986117	STAR PRINT TRADE CO SRL	MUNICIPIUL BUCUREȘTI
721	13289912	STAR STORAGE SRL	MUNICIPIUL BUCUREȘTI
722	4263220	STEFI PRIMEX S.R.L.	MUNICIPIUL BUCUREȘTI
723	430822	STIL CONF SA	MUNICIPIUL BUCUREȘTI
724	11553081	STIZO-GMCEX SA	MUNICIPIUL BUCUREȘTI
725	333544	STIZO SA	MUNICIPIUL BUCUREȘTI
726	9246530	SUMMIT AGRO ROMANIA SRL	MUNICIPIUL BUCUREȘTI
727	8478346	SUN SHIPPING SRL	MUNICIPIUL BUCUREȘTI
728	13683142	SUNMEDAIR TRAVEL & TOURISM SERVICES S.R.L.	MUNICIPIUL BUCUREȘTI
729	3884955	SUPERCOM SA	MUNICIPIUL BUCUREȘTI
730	13678812	SUPERFAST SRL	MUNICIPIUL BUCUREȘTI
731	14849376	SUPPORT COMPUTERS SRL	MUNICIPIUL BUCUREȘTI
732	3900066	SUPREME IMEX SRL	MUNICIPIUL BUCUREȘTI
733	10716512	SVF MANAGEMENT PROD SERV SRL	MUNICIPIUL BUCUREȘTI
734	19020	SYSCO SRL	MUNICIPIUL BUCUREȘTI
735	1564431	SYSCOM-18 SRL	MUNICIPIUL BUCUREȘTI
736	6946106	SYSTEM PLUS SRL	MUNICIPIUL BUCUREȘTI
737	6644957	T DANCOR ROMCONSTRUCT SRL	MUNICIPIUL BUCUREȘTI
738	335316	TARELL IMPORT EXPORT SRL	MUNICIPIUL BUCUREȘTI
739	17391698	TARMAC S.R.L.	MUNICIPIUL BUCUREȘTI
740	15901855	TBI CREDIT IFN SA	MUNICIPIUL BUCUREȘTI
741	3025581	TC CARPATI SA	MUNICIPIUL BUCUREȘTI
742	15050775	TCE LOGISTICA SRL	MUNICIPIUL BUCUREȘTI
743	14147924	TCHIBO ROMANIA SRL	MUNICIPIUL BUCUREȘTI
744	5222660	TEAM ADVERTISING S.R.L.	MUNICIPIUL BUCUREȘTI
745	6811664	TEC MIACO SA	MUNICIPIUL BUCUREȘTI
746	9121863	TECHNOSTEEL GROUP SA	MUNICIPIUL BUCUREȘTI
747	8237968	TECNOSERVICE BUCURESTI SA	MUNICIPIUL BUCUREȘTI
748	428210	TEC-ROMANIA SRL	MUNICIPIUL BUCUREȘTI
749	9864639	TECSA BUSINESS SRL	MUNICIPIUL BUCUREȘTI
750	1568530	TELECONSTRUCTIA SA	MUNICIPIUL BUCUREȘTI
751	17669833	TELELINK SERVICES ROMANIA SRL	MUNICIPIUL BUCUREȘTI
752	14600846	TELESPORT INTERMEDIA SRL	MUNICIPIUL BUCUREȘTI
753	8247708	TEMPO ADVERTISING S.R.L.	MUNICIPIUL BUCUREȘTI
754	4797091	TEOPROD 93 SA	MUNICIPIUL BUCUREȘTI
755	6613578	TERMOMAX ROMANIA SRL	MUNICIPIUL BUCUREȘTI
756	9637830	TERMOPORT SRL	MUNICIPIUL BUCUREȘTI
757	15378056	TERMOSERV-BUCURESTI- SA	MUNICIPIUL BUCUREȘTI
758	15071310	TERRA-NOVA CONSTRUCT SRL	MUNICIPIUL BUCUREȘTI
759	13743210	TEST PETROL SRL	MUNICIPIUL BUCUREȘTI
760	1558642	TEXTILA DACIA SA	MUNICIPIUL BUCUREȘTI
761	183	TEXTILCOTTON SA	MUNICIPIUL BUCUREȘTI
762	15034540	THEMELIODOMI SA GRECIA SUCURSALA BUCURESTI	MUNICIPIUL BUCUREȘTI
763	14085295	TINMAR-IND SA	MUNICIPIUL BUCUREȘTI
764	3900317	TIP TOP FOOD INDUSTRY SRL	MUNICIPIUL BUCUREȘTI
765	6243289	TITAN MAR S.A.	MUNICIPIUL BUCUREȘTI
766	335928	TITAN MASINI GRELE SA	MUNICIPIUL BUCUREȘTI
767	14626633	TMCP-TURBOMECANICA COMBUSTOR PRODUCTS SA	MUNICIPIUL BUCUREȘTI

0	1	2	3
768	9058464	TONICO GENERAL COM SRL	MUNICIPIUL BUCUREȘTI
769	10572840	TOP DIAGNOSTICS SRL	MUNICIPIUL BUCUREȘTI
770	16237071	TOP LINE MANAGEMENT SRL	MUNICIPIUL BUCUREȘTI
771	15912846	TOP TRADING DISTRIBUTION SRL	MUNICIPIUL BUCUREȘTI
772	338096	TOTAL CONFORT SRL	MUNICIPIUL BUCUREȘTI
773	15913078	TOTAL TRADING AND CONSULTING SRL	MUNICIPIUL BUCUREȘTI
774	14494346	TOYO MOTOR CENTER SRL	MUNICIPIUL BUCUREȘTI
775	8853097	TOYOTA MATERIAL HANDLING ROMANIA S.R.L.	MUNICIPIUL BUCUREȘTI
776	6301533	TRACIKA ROM IMPORT EXPORT SRL	MUNICIPIUL BUCUREȘTI
777	15928982	TRANE ROMANIA SRL	MUNICIPIUL BUCUREȘTI
778	13373168	TRANS LEADER SRL	MUNICIPIUL BUCUREȘTI
779	427363	TRANS-ALEXANDRIA SA	MUNICIPIUL BUCUREȘTI
780	9518821	TRANSALKIM INTERNATIONALE SPEDITION COMISIONAR VAMAL SRL	MUNICIPIUL BUCUREȘTI
781	3396857	TRANSORIENT SA	MUNICIPIUL BUCUREȘTI
782	6705477	TREND IMPORT-EXPORT SRL	MUNICIPIUL BUCUREȘTI
783	11995393	TRENDO AUTOMOBILE SRL	MUNICIPIUL BUCUREȘTI
784	13073780	TRICOTAJE UNITATEA SA	MUNICIPIUL BUCUREȘTI
785	11562624	TRITON INTERNATIONAL CARGO (T.I.C.) SRL	MUNICIPIUL BUCUREȘTI
786	14167239	TRIUMF CONSTRUCT S.A.	MUNICIPIUL BUCUREȘTI
787	14547769	TRONIX MEDIA SRL	MUNICIPIUL BUCUREȘTI
788	9489572	TRUSTUL DE PRESA NATIONAL SRL	MUNICIPIUL BUCUREȘTI
789	404068	TUNGAL METROU SA	MUNICIPIUL BUCUREȘTI
790	3597311	UBISOFT SRL	MUNICIPIUL BUCUREȘTI
791	402083	ULPIA SA	MUNICIPIUL BUCUREȘTI
792	434522	UMEB SA	MUNICIPIUL BUCUREȘTI
793	1358555	UMERVA S.A.	MUNICIPIUL BUCUREȘTI
794	1559648	UNICARNE SA	MUNICIPIUL BUCUREȘTI
795	341032	UNICOMP SRL	MUNICIPIUL BUCUREȘTI
796	6301991	UNICREDIT LEASING ROMANIA IFN S.A.	MUNICIPIUL BUCUREȘTI
797	12082357	UNIFERTRANS SA	MUNICIPIUL BUCUREȘTI
798	328521	UNIREA SHOPPING CENTER SA	MUNICIPIUL BUCUREȘTI
799	302	UNISEM SA	MUNICIPIUL BUCUREȘTI
800	11772189	UNITED EURO DISTRIBUTIONS S.R.L.	MUNICIPIUL BUCUREȘTI
801	18286690	UNITED MEDIA SERVICES SRL	MUNICIPIUL BUCUREȘTI
802	5425975	UNIVERSAL CARD SYSTEMS SA	MUNICIPIUL BUCUREȘTI
803	13348407	UNIVERSUM COMPUTERS S.R.L.	MUNICIPIUL BUCUREȘTI
804	368003	UPETROLAM SA	MUNICIPIUL BUCUREȘTI
805	6645790	US FOOD NETWORK SA	MUNICIPIUL BUCUREȘTI
806	1582608	UTI INSTAL CONSTRUCT SA	MUNICIPIUL BUCUREȘTI
807	14991469	UTI RETAIL SOLUTIONS SRL	MUNICIPIUL BUCUREȘTI
808	14895801	UZINSIDER TECHNO SA	MUNICIPIUL BUCUREȘTI
809	337821	UZITEX SA	MUNICIPIUL BUCUREȘTI
810	4546723	VALMEDICA SA	MUNICIPIUL BUCUREȘTI
811	14368402	VALPLAST INDUSTRIE SRL	MUNICIPIUL BUCUREȘTI
812	13869430	VERICOM 2001 SRL	MUNICIPIUL BUCUREȘTI
813	14341199	VIA STAR SA	MUNICIPIUL BUCUREȘTI
814	13743074	VIAROM CONSTRUCT SRL	MUNICIPIUL BUCUREȘTI
815	11185524	VITAL GAZ SA	MUNICIPIUL BUCUREȘTI
816	382172	VLAD EXIM SRL	MUNICIPIUL BUCUREȘTI
817	6480307	VLADIMIR PRODIMPEX SRL	MUNICIPIUL BUCUREȘTI
818	13341280	VOLKSBANK LEASING ROMANIA (VB LEASING RO) IFN SA	MUNICIPIUL BUCUREȘTI
819	401290	VULCAN SA	MUNICIPIUL BUCUREȘTI
820	16092140	WALCRIS DISTRIBUTION SRL	MUNICIPIUL BUCUREȘTI
821	9135397	WALDMESSNER INVEST SRL	MUNICIPIUL BUCUREȘTI

0	1	2	3
822	9518767	WALMARK ROMANIA SRL	MUNICIPIUL BUCUREȘTI
823	8388537	WAVIN ROMANIA SRL	MUNICIPIUL BUCUREȘTI
824	3396253	WELLA ROMANIA SRL	MUNICIPIUL BUCUREȘTI
825	11366989	WILHELM GEIGER ROMANIA SRL	MUNICIPIUL BUCUREȘTI
826	6090967	WIROM GAS SA	MUNICIPIUL BUCUREȘTI
827	364354	WORLD TRADE CENTER BUCURESTI SA	MUNICIPIUL BUCUREȘTI
828	5441512	YORK INTERNATIONAL SRL	MUNICIPIUL BUCUREȘTI
829	1569200	ZAREA SA	MUNICIPIUL BUCUREȘTI
830	4057107	ZEPTER INTERNATIONAL ROMANIA IMPORT EXPORT SRL	MUNICIPIUL BUCUREȘTI
831	11252992	ZHENG SHI INTERNATIONAL GROUP SRL	MUNICIPIUL BUCUREȘTI
832	18272806	ZIDOX PROD SRL	MUNICIPIUL BUCUREȘTI
833	2595290	ZIMROM SHIPPING SRL	MUNICIPIUL BUCUREȘTI
834	15646620	ZUBLIN CONSTRUCT S.R.L.	MUNICIPIUL BUCUREȘTI

ANEXA Nr. 2

LISTA
contribuabililor mijlocii care nu vor mai fi administrați de Direcția Generală a Finanțelor Publice
a Municipiului București începând cu data de 1 ianuarie 2008

Nr. crt.	Codul unic de înregistrare fiscală	Denumirea contribuabilului	Județul
0	1	2	3
1	9717409	A & G MED TRADING SRL	MUNICIPIUL BUCUREȘTI
2	17400346	AAA AUTO SA	MUNICIPIUL BUCUREȘTI
3	16713027	ACOM MATERIALE DE CONSTRUCTII SA	MUNICIPIUL BUCUREȘTI
4	16799614	ALBINUTA SHOPS SRL	MUNICIPIUL BUCUREȘTI
5	7025541	ALUKONIGSTAHL SISTEME DE ALUMINIU, OTEL SI PLASTIC SRL	MUNICIPIUL BUCUREȘTI
6	4747298	AMEROM TELEVISION SRL	MUNICIPIUL BUCUREȘTI
7	9046281	AMWAY ROMANIA MARKETING SRL	MUNICIPIUL BUCUREȘTI
8	8064310	ANDRADI COM SRL	MUNICIPIUL BUCUREȘTI
9	448722	APOLODOR COM IMPEX SRL	MUNICIPIUL BUCUREȘTI
10	10656216	ASBIS ROMANIA SRL	MUNICIPIUL BUCUREȘTI
11	10473502	ASSA ABLOY ROMANIA SRL	MUNICIPIUL BUCUREȘTI
12	1555026	ATELIERELE CFR GRIVITA SA	MUNICIPIUL BUCUREȘTI
13	6844726	AUTO TOTAL SRL	MUNICIPIUL BUCUREȘTI
14	5791445	AVIA MOTORS SRL	MUNICIPIUL BUCUREȘTI
15	6890544	BLOCK GROUP CONSTRUCTII SRL	MUNICIPIUL BUCUREȘTI
16	11012868	BOSS H2 SRL	MUNICIPIUL BUCUREȘTI
17	1551091	BOUYGUES ROMANIA SRL	MUNICIPIUL BUCUREȘTI
18	4836999	CAN SERV SRL	MUNICIPIUL BUCUREȘTI
19	14376421	CAN-PACK ROMANIA SRL	MUNICIPIUL BUCUREȘTI
20	5573351	CENTRUL PENTRU SERVICII DE RADIOCOMUNICATII SRL	MUNICIPIUL BUCUREȘTI
21	4194520	COIFER IMPEX SRL	MUNICIPIUL BUCUREȘTI
22	11273448	COMPANIA DE PRODUCTIE INTERTAINMENT SA	MUNICIPIUL BUCUREȘTI
23	2624337	CONSOLA GRUP CONSTRUCT SRL	MUNICIPIUL BUCUREȘTI
24	9501846	CONSUMER PRODUCT NETWORK SRL	MUNICIPIUL BUCUREȘTI
25	1559737	CONTINENTAL HOTELS SA	MUNICIPIUL BUCUREȘTI
26	14341288	CONTUR INVEST SA	MUNICIPIUL BUCUREȘTI
27	14923006	CONVERSMIN SA	MUNICIPIUL BUCUREȘTI
28	11952970	COSMOTE ROMANIAN MOBILE TELECOMMUNICATIONS SA	MUNICIPIUL BUCUREȘTI
29	14399840	DANTE INTERNATIONAL SRL	MUNICIPIUL BUCUREȘTI
30	476668	DE SILVA INTERMED SRL	MUNICIPIUL BUCUREȘTI
31	1590678	DHL INTERNATIONAL ROMANIA SRL	MUNICIPIUL BUCUREȘTI
32	3540951	DUFA DEUTEK SA	MUNICIPIUL BUCUREȘTI
33	15991165	EGNATIA LEASING IFN (ROMANIA) SA	MUNICIPIUL BUCUREȘTI
34	1877048	ELCOMEX EN SRL	MUNICIPIUL BUCUREȘTI

0	1	2	3
35	16828396	ELECTRIFICARE C.F.R. SA	MUNICIPIUL BUCUREȘTI
36	51	ELECTROAPARATAJ SA	MUNICIPIUL BUCUREȘTI
37	11782050	ELMEC ROMANIA SRL	MUNICIPIUL BUCUREȘTI
38	16193102	ENNET GRUP SRL	MUNICIPIUL BUCUREȘTI
39	1551105	ERNST & YOUNG SRL	MUNICIPIUL BUCUREȘTI
40	10019507	EUROPAPIER ROMANIA SRL	MUNICIPIUL BUCUREȘTI
41	3595663	EUROVIA-CONSTRUCT INTERNATIONAL SA	MUNICIPIUL BUCUREȘTI
42	13838336	FAN COURIER EXPRESS SRL	MUNICIPIUL BUCUREȘTI
43	5024817	FOREST TRADING 93 SRL	MUNICIPIUL BUCUREȘTI
44	17043154	FUTURE COM SA	MUNICIPIUL BUCUREȘTI
45	364214	GLOBE GROUND ROMANIA SRL	MUNICIPIUL BUCUREȘTI
46	6423514	GMN DISTRIBUTIE SRL	MUNICIPIUL BUCUREȘTI
47	2786908	GREY WORLDWIDE ROMANIA SRL	MUNICIPIUL BUCUREȘTI
48	16397420	HEBERGER CONSTRUCTII SRL	MUNICIPIUL BUCUREȘTI
49	12858645	HERVE ROMANIA SRL	MUNICIPIUL BUCUREȘTI
50	4381854	HUSQVARNA PADURE & GRADINA SRL	MUNICIPIUL BUCUREȘTI
51	6645740	INITIATIVE MEDIA SA	MUNICIPIUL BUCUREȘTI
52	16993148	INTER DISTRIBUTION COMPANY SRL	MUNICIPIUL BUCUREȘTI
53	12791880	INTERFRUCT SRL	MUNICIPIUL BUCUREȘTI
54	10334547	INTERSNACK ROMANIA SRL	MUNICIPIUL BUCUREȘTI
55	15991149	KAUFLAND ROMANIA SOCIETATE IN COMANDITA SIMPLA	MUNICIPIUL BUCUREȘTI
56	5905299	KNAUF GIPS SRL	MUNICIPIUL BUCUREȘTI
57	6615641	KUHNE & NAGEL TRANSPORT SRL	MUNICIPIUL BUCUREȘTI
58	3594013	LA FOURMI SA	MUNICIPIUL BUCUREȘTI
59	5831337	LABORMED-PHARMA SA	MUNICIPIUL BUCUREȘTI
60	11478044	LESAFFRE ROMANIA SRL	MUNICIPIUL BUCUREȘTI
61	404602	LIBERTATEA - PANIFICATIE SA	MUNICIPIUL BUCUREȘTI
62	1570026	MAP MERCHANT ROMANIA SRL	MUNICIPIUL BUCUREȘTI
63	425257	MARCHAND SRL	MUNICIPIUL BUCUREȘTI
64	5511863	MARSHAL TURISM SRL	MUNICIPIUL BUCUREȘTI
65	16257613	MAX BOGL - ASTALDI - CCCF J.V. ASOCIEREA SRL	MUNICIPIUL BUCUREȘTI
66	17056227	MEDIA INVESTMENT COMMUNICATION SRL	MUNICIPIUL BUCUREȘTI
67	16945442	MEDIACOM ROMANIA SRL	MUNICIPIUL BUCUREȘTI
68	10061706	MOELLER ELECTRIC SRL	MUNICIPIUL BUCUREȘTI
69	4600075	NEGRO 2000 SRL	MUNICIPIUL BUCUREȘTI
70	16262156	NEUTRAL INVEST SRL	MUNICIPIUL BUCUREȘTI
71	6636202	NORDIC IMPORT EXPORT CO SRL	MUNICIPIUL BUCUREȘTI
72	1597297	OZMURAT TRANSCOM SRL	MUNICIPIUL BUCUREȘTI
73	13657305	OZONE LABORATORIES SRL	MUNICIPIUL BUCUREȘTI
74	9225910	PRINTEC GROUP ROMANIA SRL	MUNICIPIUL BUCUREȘTI
75	12289345	PROBER COM SRL	MUNICIPIUL BUCUREȘTI
76	1556536	PROCEMA - INSTITUT DE CERCETARE, PROIECTARE SI PRODUCTIE EXPERIMENTALA IN DOMENIUL CONSTRUCTIILOR SI AL MATERIALELOR DE CONSTRUCTII SA	MUNICIPIUL BUCUREȘTI
77	14080700	REALITATEA MEDIA SA	MUNICIPIUL BUCUREȘTI
78	14808228	RESINEX ROM SRL	MUNICIPIUL BUCUREȘTI
79	9336358	ROM RAIL TRANSPORT SRL	MUNICIPIUL BUCUREȘTI
80	6769462	ROMASTRU TRADING SRL	MUNICIPIUL BUCUREȘTI
81	9545290	ROMEST DECOR SRL	MUNICIPIUL BUCUREȘTI
82	1555425	ROMEXPO SA	MUNICIPIUL BUCUREȘTI
83	15159110	ROMEXTERRA LEASING IFN SA	MUNICIPIUL BUCUREȘTI
84	3596251	S.I.E.P.C.O.F.A.R. SRL	MUNICIPIUL BUCUREȘTI

0	1	2	3
85	1592253	SC FREELAND SRL	MUNICIPIUL BUCUREȘTI
86	9813422	SIPEX COMPANY SRL	MUNICIPIUL BUCUREȘTI
87	346757	SOCERAM SA	MUNICIPIUL BUCUREȘTI
88	949	SOCIETATEA DE CONSTRUCTII IN TRANSPORTURI BUCURESTI SA	MUNICIPIUL BUCUREȘTI
89	11071295	SODEXHO PASS - ROMANIA SRL	MUNICIPIUL BUCUREȘTI
90	12750898	STEELMET ROMANIA SA	MUNICIPIUL BUCUREȘTI
91	13886414	SYNERGY CONSTRUCT SRL	MUNICIPIUL BUCUREȘTI
92	13813188	TERRA ROMANIA UTILAJE DE CONSTRUCTII SRL	MUNICIPIUL BUCUREȘTI
93	11826513	TEXACO LUBRICANTS ROMANIA SRL	MUNICIPIUL BUCUREȘTI
94	11717818	TIMBER GROUP SA	MUNICIPIUL BUCUREȘTI
95	12422688	TOFAN GRUP SA	MUNICIPIUL BUCUREȘTI
96	13756627	TRANS ELECTRIC POWER SA	MUNICIPIUL BUCUREȘTI
97	5351010	TRANSFER INTERNATIONAL SPEDITION SRL	MUNICIPIUL BUCUREȘTI
98	10941794	UNGER STEEL SRL	MUNICIPIUL BUCUREȘTI
99	2088921	VALAHORUM SRL	MUNICIPIUL BUCUREȘTI
100	14545865	VOLVO ROMANIA SRL	MUNICIPIUL BUCUREȘTI
101	11185370	WILO ROMANIA SRL	MUNICIPIUL BUCUREȘTI
102	10453114	XEROX (ROMANIA) ECHIPAMENTE SI SERVICII SA	MUNICIPIUL BUCUREȘTI
103	11753713	ZENITH MEDIA SRL	MUNICIPIUL BUCUREȘTI

ANEXA Nr. 3

LISTA

contribuabililor mijlocii rezultați în urma divizării unor contribuabili mijlocii administrați în cadrul Direcției Generale a Finanțelor Publice a Municipiului București

Nr.	Cod fiscal	Denumirea	Județul	Desprins din	
				Denumirea	Cod fiscal
1	18945066	SC DIVERTA RETAIL 3000 SA	BUCUREȘTI	SC DIVERTA MEDIA RETAIL SRL	15104638
2	21614895	SC COMAT FILARET S.A.	BUCUREȘTI	SC COMATCHIM SA	299
3	21614909	SC COMATCHIM INTERNATIONAL S.A.	BUCUREȘTI	SC COMATCHIM SA	299
4	21615556	SC COMATCHIM M.D.F. 2006 S.A.	BUCUREȘTI	SC COMATCHIM SA	299

EDITOR: PARLAMENTUL ROMÂNIEI — CAMERA DEPUTAȚILOR



„Monitorul Oficial” R.A., Str. Parcului nr. 65, sectorul 1, București, C.I.F. RO427282,
IBAN: RO55RNCB0082006711100001 Banca Comercială Română — S.A. — Sucursala „Unirea” București
și IBAN: RO12TREZ7005069XXX000531 Direcția de Trezorerie și Contabilitate Publică a Municipiului București
(alocat numai persoanelor juridice bugetare)

Tel. 318.51.29/150, fax 318.51.15, e-mail: marketing@ramo.ro, internet: www.monitoruloficial.ro
Adresa pentru publicitate: Centrul pentru vânzări și relații cu publicul, București, șos. Panduri nr. 1,
bloc P33, parter, sectorul 5, tel. 411.58.33 și 410.47.30, fax 410.77.36 și 410.47.23

Tiparul: „Monitorul Oficial” R.A.



5 948368 156371