



# MONITORUL OFICIAL

## AL

# ROMÂNIEI

Anul 171 (XV) — Nr. 137

PARTEA I  
LEGI, DECRETE, HOTĂRĂRI ȘI ALTE ACTE

Luni, 3 martie 2003

### SUMAR

<u>Nr.</u>	<u>Pagina</u>
ACTE ALE ORGANELOR DE SPECIALITATE ALE ADMINISTRAȚIEI PUBLICE CENTRALE	
266/3.299. — Ordin al ministrului lucrărilor publice, transporturilor și locuinței și al ministrului educației și cercetării pentru aprobarea Normelor metodologice privind acordarea facilităților de transport pe calea ferată și cu metroul pentru elevii și studenții, cursuri de zi, din învățământul de stat .....	1-8

## ACTE ALE ORGANELOR DE SPECIALITATE ALE ADMINISTRAȚIEI PUBLICE CENTRALE

MINISTERUL LUCRĂRILOR PUBLICE,  
TRANSPORTURILOR ȘI LOCUINȚEI  
Nr. 266 din 24 februarie 2003

MINISTERUL EDUCAȚIEI ȘI CERCETĂRII  
Nr. 3.299 din 18 februarie 2003

### ORDIN

**pentru aprobarea Normelor metodologice privind acordarea facilităților de transport pe calea ferată și cu metroul pentru elevii și studenții, cursuri de zi, din învățământul de stat**

În temeiul prevederilor articolului unic al Ordonanței Guvernului nr. 22/2003 pentru modificarea alin. (3) al art. 1 din Ordonanța de urgență a Guvernului nr. 163/2001 privind reglementarea unor măsuri financiare, aprobată cu modificări și completări prin Legea nr. 364/2002, și ale art. 4 alin. (3) din Hotărârea Guvernului nr. 3/2001 privind organizarea și funcționarea Ministerului Lucrărilor Publice, Transporturilor și Locuinței, precum și ale art. 5 lit. g) din Hotărârea Guvernului nr. 23/2001 privind organizarea și funcționarea Ministerului Educației și Cercetării,

în conformitate cu prevederile art. 176 alin. (1) din Legea învățământului nr. 84/1995, republicată, cu modificările ulterioare, și ale Hotărârii Guvernului nr. 309/1996 privind acordarea de reduceri cu 50% ale tarifelor pentru transportul local în comun, de suprafață și subteran, precum și pentru transportul intern auto, feroviar și naval, de care beneficiază elevii și studenții din învățământul de stat și din învățământul particular acreditat,

**ministrul lucrărilor publice, transporturilor și locuinței și ministrul educației și cercetării** emit următorul ordin:

Art. 1. — Se aprobă Normele metodologice privind acordarea facilităților de transport pe calea ferată pentru elevii din învățământul primar, gimnazial și liceal de stat, cursuri de zi, și pentru studenții din învățământul superior de stat, cursuri de zi, prevăzute în anexa nr. 1.

Art. 2. — Se aprobă Normele metodologice privind acordarea facilităților de transport cu metroul pentru elevii din învățământul primar, gimnazial și liceal de stat, cursuri de zi, și pentru studenții din învățământul superior de stat, cursuri de zi, prevăzute în anexa nr. 2.

Art. 3. — Normele metodologice prevăzute în anexele nr. 1 și 2 fac parte integrantă din prezentul ordin.

Art. 4. — Ordinul comun al ministrului lucrărilor publice, transporturilor și locuinței și al ministrului educației și cercetării nr. 360/4.005/2002 pentru aprobarea Normelor metodologice privind acordarea facilităților de transport pe calea

ferată și cu metroul pentru elevi și studenți, publicat în Monitorul Oficial al României, Partea I, nr. 546 din 25 iulie 2002, și Ordinul comun al ministrului lucrărilor publice, transporturilor și locuinței și al ministrului educației și cercetării nr. 1.067/4.203/2002 pentru completarea Ordinului comun al ministrului lucrărilor publice, transporturilor și locuinței și al ministrului educației și cercetării nr. 360/4.005/2002 se abrogă.

Art. 5. — Prezentul ordin se publică în Monitorul Oficial al României, Partea I.

p. Ministrul lucrărilor publice, transporturilor și locuinței,  
**Traian Panait**,  
secretar de stat

Ministrul educației și cercetării,  
**Ecaterina Andronescu**

*ANEXA Nr. 1*

## NORME METODOLOGICE

### privind acordarea facilităților de transport pe calea ferată pentru elevii din învățământul primar, gimnazial și liceal de stat, cursuri de zi, și pentru studenții din învățământul superior de stat, cursuri de zi

Art. 1. — (1) Pentru călătoria cu tarif redus pe calea ferată a elevilor din învățământul primar, gimnazial și liceal de stat, cursuri de zi, și a studenților din învățământul superior de stat, cursuri de zi, se utilizează:

a) bilet carton 50% reducere elevi/studenți — pentru călătoria cu tarif redus pe calea ferată a elevilor și studenților;

b) abonament lunar pentru elevi și studenți pentru tren de persoane — cu număr nelimitat de călătorii pe distanțe de până la 300 km, al cărui tarif reprezintă 50% din tariful abonamentelor lunare cu număr nelimitat de călătorii pe zone km pentru tren de persoane clasa a II-a (modelul nr. 1);

c) bilet de călătorie în grup — pentru care se acordă reducerea de 50% din tariful trenurilor de persoane clasa a II-a pentru toți membrii grupului, inclusiv pentru cadrul didactic însoțitor.

(2) Biletul carton 50% reducere elevi/studenți, abonamentul lunar pentru elevi și studenți pentru tren de persoane și biletul de călătorie în grup vor fi denumite *legitimații de călătorie cu 50% reducere*.

Art. 2. — (1) Legitimațiile de călătorie cu 50% reducere se eliberează la casele de bilete ale stațiilor și agențiilor de cale ferată de către casierul de serviciu, pe baza carnetului de elev, respectiv a legitimației de student pentru reducere transport.

(2) În momentul emiterii legitimației de călătorie cu 50% reducere casierul de serviciu completează un tabel cu denumirea unității/instituției de învățământ, numărul și seria legitimației de student pentru reducere transport, respectiv numărul carnetului de elev, distanța km pentru care a fost emisă legitimația de călătorie și valoarea călătoriei, conform tabelului nr. 1.

Art. 3. — (1) Legitimațiile de călătorie cu 50% reducere sunt valabile numai însoțite de carnetul de elev, pentru elevi, respectiv de legitimația de student pentru reducere transport, pentru studenți, vizate la zi pentru anul școlar/universitar în curs, prin aplicarea în clar a ștampilei rotunde a unității/instituției de învățământ. Astfel, la controlul legitimațiilor de călătorie în tren, utilizatorul trebuie să prezinte atât legitimația de călătorie cu 50% reducere, cât și actele prevăzute mai sus.

(2) La cererea organelor de control elevii și studenții vor prezenta și un act de identitate care să dovedească identi-

tatea acestora. Elevii din învățământul primar și gimnazial vor prezenta numai legitimația de călătorie cu 50% reducere și carnetul de elev.

(3) Legitimațiile de student pentru reducere transport, pe baza cărora studenții de la cursurile de zi din învățământul de stat vor dobândi legitimații de călătorie cu 50% reducere, se vor tipări de Ministerul Educației și Cercetării și se vor repartiza instituțiilor de învățământ superior de stat în vederea distribuirii către studenții beneficiari prevăzuți de prezentele norme metodologice, prin secretariatele instituțiilor de învățământ.

(4) Instituțiile de învățământ superior de stat poartă responsabilitatea în ceea ce privește distribuirea legitimațiilor de student pentru reducere transport numai către beneficiarii prevăzuți la art. 1 alin. (1).

(5) Formatul legitimațiilor de student pentru reducere transport este cel prevăzut în modelul nr. 2.

(6) Carnetele de elev și legitimațiile de student pentru reducere transport sunt netransmisibile. Călătoria pe bază de documente aparținând altor beneficiari determină reținerea acestor documente, restituirea către unitățile/instituțiile de învățământ, anularea lor și pierderea, pentru un an, a dreptului de a beneficia de facilități de transport.

(7) Începând cu data intrării în vigoare a prezentului ordin orice alt model de legitimație de student pentru reducere de transport decât cel prevăzut în modelul nr. 2 își pierde valabilitatea.

Art. 4. — (1) Pentru transportul feroviar acordarea reducerilor de tarife cu 50% se face din tariful trenurilor de persoane clasa a II-a.

(2) Călătoria elevilor și studenților pe bază de bilete de călătorie cu reducere 50%, de abonamente și de bilete în grup pentru elevi și studenți se poate efectua și la clasa I, la trenurile accelerate, rapide și Intercity, dar numai cu plata de către utilizator a diferenței de clasă, a suplimentelor de tren corespunzătoare și, după caz, a tichetului de rezervare.

Art. 5. — Prevederile prezentelor norme metodologice se aplică și elevilor și studenților, cursuri de zi, cuprinși în unitățile/instituțiile de învățământ aflate în subordinea Ministerului Apărării Naționale, Ministerului de Interne, Ministerului Justiției și Serviciului Român de Informații.

Art. 6. — Instituțiile de învățământ superior de stat vor elibera legitimații de transport numai pentru studenții, cursuri de zi, cuprinși în cifra de școlarizare aprobată de Ministerul Educației și Cercetării.

Art. 7. — (1) Calculul cheltuielilor aferente facilităților acordate elevilor și studenților pentru transportul cu trenul se va face de către Societatea Națională de Transport Feroviar de Călători „C.F.R. Călători” — S.A., pe baza centralizatoarelor întocmite la nivelul fiecărei regionale de transport feroviar de călători. Stațiile unde se eliberează legitimații de călătorie pentru elevi și studenți vor înainta la sfârșitul lunii tabelele completate în momentul emiterii legitimațiilor de călătorie la serviciile statistice din cadrul regionalei de transport feroviar de călători, iar la serviciile verificarea veniturilor vor transmite o recapituție privind veniturile ce revin Societății Naționale de Transport Feroviar de Călători „C.F.R. Călători” — S.A. din transportul elevilor și studenților, conform tabelului nr. 2. În recapituție se va evidenția pe tip de legitimație 50% reducere călători expediți, călători km și valoarea prestației, la abonamente evidențiindu-se și numărul acestora. Serviciile verificarea veniturilor din cadrul regionalei de transport feroviar de călători vor întocmi tabele centralizatoare la nivelul regionalelor de transport feroviar de călători pentru prestațiile efectuate, conform tabelului nr. 3.

(2) Cheltuielile aferente facilităților acordate elevilor și studenților prevăzuți la art. 1 alin. (1) și la art. 5 pentru transportul pe calea ferată, inclusiv cele legate de tipărirea de către Societatea Națională de Transport Feroviar de Călători „C.F.R. Călători” — S.A. a abonamentelor pentru elevi și studenți, se finanțează din bugetul Ministerului Lucrărilor Publice, Transporturilor și Locuinței, de la capitolul 60.01 „Asistență socială, alocații, pensii, ajutoare și indemnizații”, titlul „Cheltuieli materiale și servicii”, conform prevederilor Legii bugetului de stat pe anul 2003 nr. 631/2002. Modelul formularului de centralizare a deconturilor este prezentat în tabelul nr. 4.

(3) Decontarea de către Societatea Națională de Transport Feroviar de Călători „C.F.R. Călători” — S.A. a facilităților de transport acordate elevilor și studenților se va efectua lunar prin Ministerul Lucrărilor Publice, Transporturilor și Locuinței — Direcția generală economică și relații bugetare, pe baza situației centralizatoare întocmite conform tabelului nr. 4.

(4) Societatea Națională de Transport Feroviar de Călători „C.F.R. Călători” — S.A. răspunde de realitatea și exactitatea datelor prezentate spre decontare.

Art. 8. — Modelele nr. 1 și 2 și tabelele nr. 1—4 fac parte integrantă din prezentele norme metodologice.

*Modelul nr. 1\**



FATA

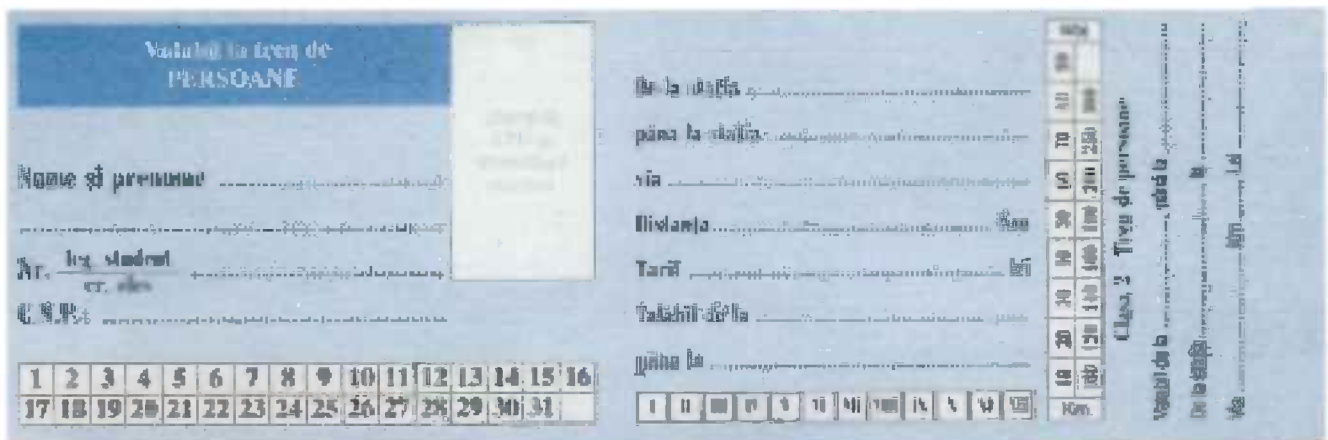

VERSO

Față

MINISTERUL EDUCAȚIEI ȘI CERCĂTĂRII  
UNIVERSITATEA [ ] (INSTITUTUL) [ ]

Seria A Nr. **0000001**

**LEGITIMAȚIE DE STUDENT**  
pentru reducere transport

d-ld-ra [ ]  
student(ă) la facultatea [ ]

beneficiază de 30% reducere la transportul  
cu tren persoane pe calea ferată și cu autobuz  
Seminară.

Student [ ] DECAN [ ]

Verso

**VIZE ANUALE**

Anul Universitar	Anul Universitar	Anul Universitar
Secretar, L.S.	Secretar, L.S.	Secretar, L.S.
Anul Universitar	Anul Universitar	Anul Universitar
Secretar, L.S.	Secretar, L.S.	Secretar, L.S.

Tabelul nr. 1

RTFC .....

Stația .....

**TABEL NOMINAL**  
**cuprinzând prestațiile efectuate pentru călătoria elevilor și studenților**  
**pe luna..... 2003**

Nr. crt.	Unitatea/instituția de învățământ	Nr. legitimației de student sau nr. carnetului de elev	km	Călători expediți	Călători km	Valoarea (lei)
1.		45217	43	1	43	12.000
2.		123758	25	42*)	1.050	168.000
:						
TOTAL:				43	1.093	180.000
din care abonamente			Nr.	1 buc.**)		

\*) În cazul emiterii de abonamente.

\*\*) Se evidențiază numărul de abonamente emis pentru a se putea deconta valoarea de confecționare.

*Casier,*Tabelul nr. 2

RTFC .....

Stația .....

**RECAPITULAȚIE FACILITĂȚI**  
**pe luna..... 2003**

Nr. crt.	Denumirea facilității	Actul normativ	Codul statistic	Călători expediți	Călători km	Valoarea prestației (lei)
	Elevi/studenți	Hotărârea Guvernului nr. 309/1996	3.3 preț fix	1	43	12.000
			3.4 bianco			
			3.7 grup			
			4.1—4.17 abonamente	42 (1)	1.050	168.000

*Casier,*

Tabelul nr. 3

SNTFC „C.F.R. Călători“ — S.A.  
RTFC .....

**SITUAȚIA DECONTURILOR**

**rezultate din aplicarea Ordinului ministrului lucrărilor publice, transporturilor și locuinței și al ministrului educației și cercetării nr. 266/3.299/2003 în transportul pe calea ferată în luna..... anul 200.....**

Nr. crt.	Denumirea unității prestatoare	Călători expediți	Călători km	Valoarea prestației
		Nr. de abonamente	Valoarea imprimatului	Total — valoarea confecționării (lei)
1.	Stații C.F.R.	43	1.093	180.000
		1		
2.	C.F.R. Voiaj — S.A.			
	TOTAL:	43	1.093	180.000
		1		

*Director RTFC,*

Tabelul nr. 4

SNTFC „C.F.R. Călători“ — S.A.  
Serviciul evidențe .....

**DECONTUL**

**biletelor speciale de călătorie pentru elevi și studenți pe calea ferată — cod statistic....., rezultate din aplicarea Ordinului ministrului lucrărilor publice, transporturilor și locuinței și al ministrului educației și cercetării nr. 266/3.299/2003, în luna..... 2003**

Nr. crt.	Denumirea unității prestatoare	Călători expediți	Călători km	Valoarea prestației
		Nr. de abonamente	Valoarea imprimatului	Total — valoarea confecționării (lei)
1.	RTFC București	43	1.093	180.000
		1		
2.	RTFC Craiova			
	RTFC			
	TOTAL SNTFC:	43	1.093	180.000
		1		

*Director general,*

*Director general adjunct economic,*

Vizat C.F.P.

## NORME METODOLOGICE

## privind acordarea facilităților de transport cu metroul pentru elevii din învățământul primar, gimnazial și liceal de stat, cursuri de zi, și pentru studenții din învățământul superior de stat, cursuri de zi

Art. 1. — Pentru călătoria cu tarif redus cu metroul a elevilor din învățământul primar, gimnazial și liceal de stat, cursuri de zi, și a studenților din învățământul superior de stat, cursuri de zi, Societatea Comercială de Transport cu Metroul București „Metrorex” — S.A., denumită în continuare „Metrorex” — S.A., eliberează abonamente lunare sub formă de cartele magnetice cu reducere 50%, denumite în continuare *abonamente lunare*.

Art. 2. — (1) Abonamentele lunare cu 50% reducere se eliberează pentru elevii și studenții prevăzuți la art. 1, care urmează cursurile la unitățile și instituțiile de învățământ de stat cu sediul în municipiul București, sau pentru elevii și studenții care au domiciliul în municipiul București și se încadrează în prevederile art. 1.

(2) Abonamentele lunare cu 50% reducere se eliberează pe baza carnetelor de elev sau a legitimațiilor de student pentru reducere transport.

Art. 3. — (1) Abonamentul lunar pentru elevi și studenți se eliberează la centrele special amenajate în stațiile de metrou, de către casierul de serviciu, care completează un tabel nominal cu următoarele date: numele și prenumele utilizatorului, numărul și seria actului doveditor (carnet de elev/legitimație de elev sau legitimație de student pentru reducere transport, toate vizate la zi de unitatea/instituția de învățământ, act de identificare), numărul cartelei emise.

(2) Abonamentul lunar pentru elevi și studenți este valabil numai însoțit de actele de identificare. Astfel, la controlul legitimațiilor de călătorie la accesul în metrou sau în tren, utilizatorul trebuie să prezinte atât cartela de călătorie, cât și un act de identificare care să dovedească calitatea de elev sau student, beneficiar al reducerii la transportul cu metroul.

Art. 4. — (1) Calculul cheltuielilor aferente facilităților acordate elevilor și studenților pentru transportul cu metroul se va face de către „Metrorex” — S.A. pe baza centralizatoarelor întocmite în stațiile unde se eliberează abonamentele lunare pentru elevi și studenți.

(2) Cheltuielile aferente facilităților acordate elevilor și studenților pentru transportul cu metroul se finanțează din bugetul Ministerului Lucrărilor Publice, Transporturilor și Locuinței, de la capitolul 60.01 „Asistență socială, alocații, pensii, ajutoare și indemnizații”, titlul „Cheltuieli materiale și servicii”, conform prevederilor Legii bugetului de stat pe anul 2003 nr. 631/2002.

Art. 5. — Tipărirea abonamentelor lunare pentru elevi și studenți se efectuează de către „Metrorex” — S.A., iar costul tipării intră în prețul abonamentului.

Art. 6. — Decontarea de către „Metrorex” — S.A. a abonamentelor lunare pentru elevi și studenți se va efectua prin Ministerul Lucrărilor Publice, Transporturilor și Locuinței — Direcția generală economică și relații bugetare, lunar, pe baza unui centralizator însoțit de un exemplar al tabelelor nominale emise de fiecare centru de eliberare.

Art. 7. — Modelul abonamentului lunar pentru elevi și studenți este prezentat în anexa nr. 1, modelul tabelului nominal pentru eliberarea abonamentelor lunare pentru elevi și studenți este prezentat în anexa nr. 2, modelul formularului centralizator al vânzărilor de abonamente lunare pentru elevi și studenți este prezentat în anexa nr. 3 și modelul formularului centralizator de decont este prezentat în anexa nr. 4.

Art. 8. — „Metrorex” — S.A. răspunde de realitatea și exactitatea datelor prezentate spre decontare.

Art. 9. — Prevederile prezentelor norme metodologice se aplică și elevilor și studenților, cursuri de zi, din învățământul de stat, cuprinși în unitățile/instituțiile de învățământ aflate în subordinea Ministerului Apărării Naționale, Ministerului de Interne, Ministerului Justiției și Serviciului Român de Informații.

Art. 10. — Anexele nr. 1—4 fac parte integrantă din prezentele norme metodologice.

ANEXA Nr. 1\*)

la normele metodologice

## MODELUL

## abonamentului lunar pentru elevi și studenți

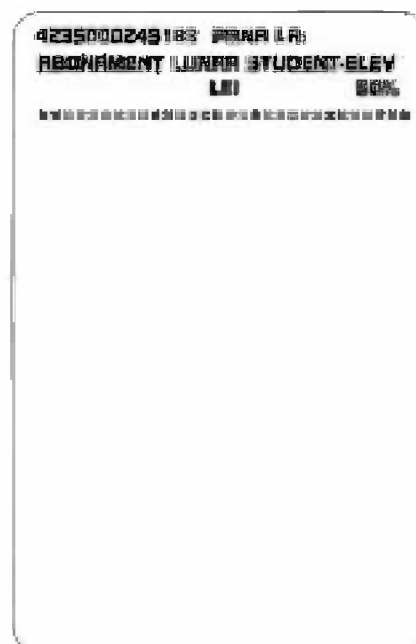
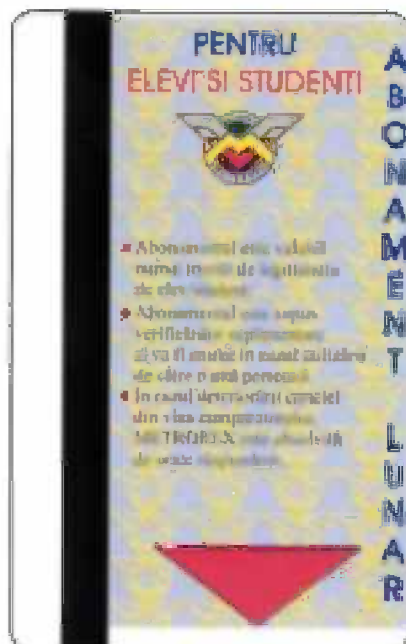

ANEXA Nr. 2  
la normele metodologice

S.C. „Metrorex“ — S.A.

**TABEL NOMINAL**  
**pentru eliberarea abonamentelor lunare pentru elevi și studenți**

— Model —

Nr. crt.	Numele și prenumele	Solicitantul (E sau S)	Nr. și seria legitimației de student sau ale carnetului de elev	B.I. — seria și numărul	Nr. cartei emise

NOTĂ:  
E = elev  
S = student

Casier stație,

ANEXA Nr. 3  
la normele metodologice

S.C. „Metrorex“ — S.A.

**CENTRALIZATOR**  
**al vânzărilor de abonamente lunare cu 50 % reducere pentru elevi și studenți**

— Model —

Luna .....	Stații — case speciale reducere 50%						Total bucăți	Total valoare 50%
Anul .....	Stația.....	Stația.....	Stația.....	Stația.....	Stația.....	Stația.....		
Ziua .....								
Ziua .....								
Ziua .....								
Ziua .....								
Total bucăți:								
Total valoare — lei:								

Șef Secție comercial,

ANEXA Nr. 4  
la normele metodologice

S.C. „Metrorex“ — S.A.

**FORMULAR CENTRALIZATOR DE DECONT**

Luna .....

— Model —

Nr. crt.	Numărul abonamentelor eliberate	Valoarea unitară a abonamentului — lei —	Valoarea totală — lei —	Valoare cu reducere 50% — lei —
0	1	2	3=1x2	4=3x50%

Director general,

Director economic,

Vizat C.F.P.

**EDITOR: PARLAMENTUL ROMÂNIEI — CAMERA DEPUTAȚILOR**

Regia Autonomă „Monitorul Oficial”, str. Izvor nr. 2–4, Palatul Parlamentului, sectorul 5, București, cont nr. 2511.1–12.1/ROL Banca Comercială Română — S.A. — Sucursala „Unirea” București și nr. 5069427282 Trezoreria sector 5, București (alocat numai persoanelor juridice bugetare).

Adresa pentru publicitate: Centrul pentru relații cu publicul, București, șos. Panduri nr. 1, bloc P33, parter, sectorul 5, tel. 411.58.33 și 411.97.54, tel./fax 410.77.36.

Tiparul : Regia Autonomă „Monitorul Oficial”, tel. 490.65.52, 335.01.11/2178 și 402.21.78, E-mail: marketing@ramo.ro, Internet: www.monitoruloficial.ro