



MONITORUL OFICIAL

AL

ROMÂNIEI

Anul XI — Nr. 126

PARTEA I
LEGI, DECRETE, HOTĂRÂRI ȘI ALTE ACTE

Vineri, 26 martie 1999

SUMAR

Nr.	Pagina	Nr.	Pagina
ACTE ALE ORGANELOR DE SPECIALITATE ALE ADMINISTRAȚIEI PUBLICE CENTRALE		Departamentul pentru Administrație Publică Locală, privind aprobarea conținutului pliantului „Cum să te protejezi și să intervii în caz de cutremur“ , destinat educației antiseismice a populației.....	1-3
15/N/19a/2.286. — Ordin al ministrului lucrărilor publice și amenajării teritoriului și al secretarului de stat, șeful			

ACTE ALE ORGANELOR DE SPECIALITATE ALE ADMINISTRAȚIEI PUBLICE CENTRALE

MINISTERUL LUCRĂRILOR PUBLICE
ȘI AMENAJĂRII TERITORIULUI
Nr. 15/N din 12 martie 1999

DEPARTAMENTUL
PENTRU ADMINISTRAȚIE PUBLICĂ LOCALĂ
Nr. 19a/2.286 din 12 martie 1999

ORDIN

**privind aprobarea conținutului pliantului „Cum să te protejezi și să intervii în caz de cutremur“,
destinat educației antiseismice a populației**

Ministrul lucrărilor publice și amenajării teritoriului și șeful Departamentului pentru Administrație Publică Locală, în conformitate cu prevederile Ordonanței Guvernului nr. 47/1994 privind apărarea împotriva dezastrelor, aprobată prin Legea nr. 124/1995, și ale Ordonanței Guvernului nr. 20/1994 privind măsuri pentru reducerea riscului seismic al construcțiilor existente, republicată, cu modificările ulterioare,

având în vedere raportul Direcției generale tehnice însoțit de membrii Comisiei centrale pentru prevenirea și apărarea împotriva efectelor seismice și alunecărilor de teren și ai Comisiei tehnice pentru reducerea riscului seismic din cadrul Consiliului tehnic superior al Ministerului Lucrărilor Publice și Amenajării Teritoriului, emit prezentul ordin:

Art. 1. — Se aprobă conținutul pliantului „Cum să te protejezi și să intervii în caz de cutremur“, destinat educației antiseismice a populației, prezentat în anexa la prezentul ordin.

Art. 2. — Consiliile județene și Consiliul General al Municipiului București vor asigura multiplicarea și difuzarea

prezentului pliant către colectivitățile din mediul urban și rural.

Art. 3. — Prefecții județelor și prefectul municipiului București vor acționa, în aria lor de autoritate, pentru aducerea la îndeplinire a prevederilor prezentului ordin.

Art. 4. — Prezentul ordin va fi publicat în Monitorul Oficial al României, Partea I.

Ministrul lucrărilor publice
și amenajării teritoriului,
Nicolae Dincă

Secretar de stat, șeful Departamentului
pentru Administrație Publică Locală,
Vlad Voinea

Extras din PROGRAMUL PENTRU EDUCAȚIA
ANTISEISMICĂ A POPULAȚIEI

Ministerul Lucrărilor Publice și
Amenajării Teritoriului

Comisia centrală pentru prevenirea și
apărrarea împotriva efectelor seismice și
alunecărilor de teren

Ce este un cutremur?

- un fenomen natural, cu mișcări bruște ale terenului și construcțiilor
- poate fi urmat de incendii, explozii sau accidente
- poate fi însoțit de inundații și/sau alunecări de teren
- poate produce răni și pierderi de vieți omenești, distrugerii și pagube materiale

La efectele unui cutremur sunt expuși:

- oamenii
- animalele
- mediul natural
- ansamblul construcțiilor (clădiri de locuit, clădiri publice, poduri, șosele, înălțimi, etc.)
- rețelele de comunicații, rețele de alimentare electrică, gaze, apă caldă și rece
- bunurile și valori materiale

Experiența arată că persoanele care au cunoscut și aplicat regulile de comportare la cutremur, reușesc să atenuze efectele acestuia asupra vieții lor și a familiei

I N C A Z D E C U T R E M U R

RETINE !

Un factor important în asigurarea protecției îl constituie **CALMUL** și de a-l transmite și celor din jur

Calmul și cuvintele de încurajare măsoară starea de stres și contribuie la prevenirea panicii !

TELEFONUL
TECNOLOGIES

Protecția Civilă	961
Serviciul de ambulanță	955
Poliția	981
Pompierii	938
Informații rutiere	951
Informații diverse	929
Deranjamente electrice	928
Sesizare defecțiuni gaze	

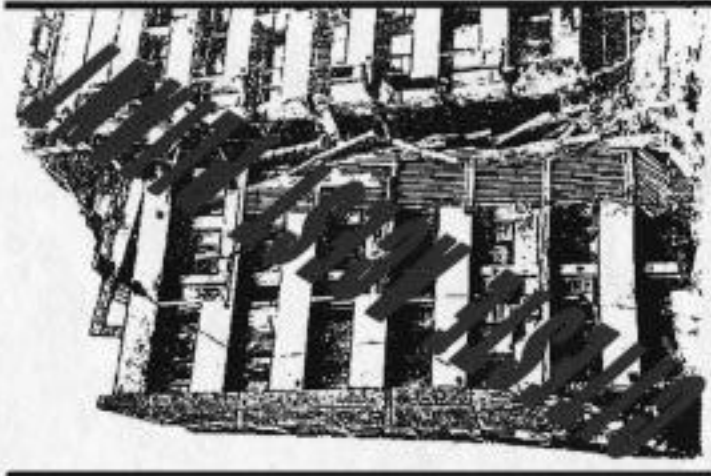

- PĂSTREAZĂ-ȚI CALMUL
- RESPECTĂ REGULILE MINIMALE PENTRU A-ȚI SALVA VIAȚA
- ASCULTĂ RECOMANDĂRILE POSTURILOR NAȚIONALE DE RADIO ȘI TV

NUM SĂ TE PROTEJEZI ȘI SĂ INTERVII ÎN CAZ DE CUTREMUR

CUM SĂ TE PROTEJEZI ȘI SĂ INTERVII ÎN CAZ DE CUTREMUR

CE TREBUIE SĂ ȘTII ȘI SĂ FACI ÎNAINTE DE PRODUCEREA UNUI CUTREMUR ?

- ◆ să-ți însușești regulile minime pentru a-ți salva viața în caz de cutremur
- ◆ să nu depozitezi în clădirile cu destinația de locuință materiale combustibile, explozivi sau substanțe toxice
- ◆ să fixezi mobilierul și alte obiecte astfel încât acestea să nu se răstoarne, să alunece sau să se prăbușească în timpul cutremurii, devenind astfel surse de pericol
- ◆ să ai la îndemână un aparat de radio portabil, o lanternă cu baterii de rezervă și o trusă de prim ajutor
- ◆ să cunoști locurile celor mai apropiați unități medicale, sediul poliției, pompierilor și alte adrese utile
- ◆ să știi și să-ți stabilești un loc în care se vor afla actele familiei, o listă cu adresele și telefoanele utile

ÎN CAZUL ÎN CARE CLĂDIREA A FOST AFECTATĂ DE CUTREMURE ANTERIOARE

- ◆ este necesară expertizarea acesteia de către un expert tehnic, atestat de MLPAT, adresându-te la Consiliul local
- ◆ pentru expertizarea, proiectarea și execuția lucrărilor de consolidare a clădirilor de locuințe se acordă facilități financiare potrivit prevederilor O.G. 20/1994, republicată în M.O.F nr.150/1998, completată prin O.G. nr.12/1999
- ◆ este bine să închei o asigurare a clădirii în care locuiești sau lucrezi și să cunoști starea tehnică a acesteia prin expertiză tehnică

REGULI MINIMALE PENTRU A-ȚI SALVA VIAȚA ÎN CAZUL PRODUCERII UNUI CUTREMUR



păstrează-ți calmul, nu intra în panică



închide sursele de foc



adăpostește-te sub o grindă, toc de ușă, sub birou sau masă



nu fugi pe ușă, nu sări pe geam, nu alerga pe scări, nu utiliza liftul



dacă ești pe stradă, deplasează-te cât mai departe de clădiri, fereste-te de căderea tencuielilor, coșurilor, parapetelor, evită aglomerația, nu alerga



nu bloca străzile, lasă calea liberă pentru mașinile salvării, pompierilor



ascultă numai anunțurile posturilor de radio și TV naționale și recomandările organelor în drept

CE TREBUIE SĂ FACI ÎMEDIAT DUPĂ CUTREMUR ?

- ◆ nu părăsi imediat locul în care te afli
- ◆ circulă încălțat
- ◆ închide instalația de gaz și electricitate
- ◆ nu folosi foc deschis
- ◆ dacă s-a declanșat un incendiu încearcă să-l stingi
- ◆ anunță serviciile speciale de intervenție
- ◆ acordă primul ajutor celor afectați
- ◆ calmează persoanele intrate în panică sau speriate, în special copiii
- ◆ îmbracă-te corespunzător anotimpului
- ◆ după seism, părește cu calm clădirea, fără a lua lucruri inutile, verifică mai întâi scara și drumul de ieșire
- ◆ dă prioritate celor răniți, copiilor bătrânilor și femeilor
- ◆ ajută echipele specializate de intervenție, respectând dispozițiile acestora

IMPORTANT: Uneori cutremurul poate fi urmat de replici care pot fi la fel de severe sau mai puternice decât șocul inițial.

P R E Ţ U R I L E
practice de Regia Autonomă „Monitorul Oficial“
pentru abonamentele la publicațiile sale în anul 1999

Nr. crt.	Denumirea publicației	Valoarea abonamentului anual — lei —	Valoarea abonamentului trimestrial — lei —			
			Trim. I	Trim. II	Trim. III	Trim. IV
1.	Monitorul Oficial al României, Partea I, în limba română	1.000.000	250.000	275.000	302.500	332.750
2.	Monitorul Oficial al României, Partea I, în limba română, numere bis	320.000	80.000	80.000	80.000	80.000
3.	Monitorul Oficial al României, Partea I, în limba maghiară	1.030.000	257.500	257.500	257.500	257.500
4.	Monitorul Oficial al României, Partea a II-a	1.920.000	480.000	480.000	480.000	480.000
5.	Monitorul Oficial al României, Partea a III-a	360.000	90.000	90.000	90.000	90.000
6.	Monitorul Oficial al României, Partea a IV-a	1.500.000	375.000	375.000	375.000	375.000
7.	Colecția Legislația României	300.000	75.000	82.500	90.750	99.825
8.	Colecția de hotărâri ale Guvernului României și alte acte normative	640.000	160.000	176.000	193.600	213.000
9.	Repertoriul actelor normative publicate în Monitorul Oficial al României, Partea I	120.000	—	—	—	—
10.	Decizii ale Curții Constituționale	96.000	—	—	—	—
11.	Legislația României, ediții trilingve	400.000	100.000	100.000	100.000	100.000

Conform Ordonanței de urgență a Guvernului nr. 18/1998, publicată în Monitorul Oficial al României, Partea I, nr. 370 din 30 septembrie 1998, publicațiile Monitorului Oficial al României sunt purtătoare de T.V.A. în cotă de 11%.

Abonamentele se pot efectua prin filialele Societății Comerciale „Rodipet“ — S.A., oficiile poștale ale Companiei Naționale „Poșta Română“ — S.A., precum și prin următorii difuzori:

- ◆ GEMINA PRESS — S.R.L. — București, str. Herța nr. 2, sectorul 2 (telefon: 628.58.49)
- ◆ AMCO PRESS — S.R.L. — București, bd. Nicolae Grigorescu nr. 29A, ap. 66, sectorul 3 (telefon: 340.31.09)
- ◆ TOTAL PRESS — S.R.L. — București, Calea Victoriei nr. 133—135, corp B2, et. 2 (telefon: 650.47.90)
- ◆ ARION — S.R.L. — Drobeta-Turnu Severin, str. Cezar nr. 4 (telefon: 052/315274)
- ◆ ART ADVERTISING — S.R.L. — Râmnicu Vâlcea, Str. Primăverii nr. 8, bl. A5, sc. A, ap. 30 (telefon: 094/509099)
- ◆ INVESCO PRESS — S.R.L. — Brașov, str. Traian Grozăvescu nr. 7 (telefon: 068/470474)
- ◆ SEMO ARAD — S.R.L. — Arad, str. Mihai Eminescu nr. 13 (telefon: 057/281829)

EDITOR: PALATUL PARLAMENTULUI ROMÂNIEI — CAMERA DEPUTAȚILOR

Regia Autonomă „Monitorul Oficial”, str. Izvor nr. 2—4, Palatul Parlamentului, sectorul 5, București,
cont nr. 30.98.12.301 B.C.M. — S.M.B.
Adresa pentru publicitate : Serviciul relații cu publicul și agenții economici, București,
Str. Blanduziei nr. 1, sectorul 2, telefon 211.57.30.
Tiparul : Regia Autonomă „Monitorul Oficial”, tel. 068.55.58 și 335.01.11/4028.